



# Γηροδοντοπροσθετική

## Ενότητα 8: Ολική νωδότητα και ηλικιωμένοι

Βασιλική Αναστασιάδου

Καθηγήτρια

<http://www.dent.auth.gr/index.php?lang=el&rm=0&mn=247&stid=64>

Τμήμα Οδοντιατρικής  
Σχολή Επιστημών Υγείας



# Άδειες Χρήσης

- Το παρόν εκπαιδευτικό υλικό υπόκειται σε άδειες χρήσης Creative Commons.
- Για εκπαιδευτικό υλικό, όπως εικόνες, που υπόκειται σε άλλου τύπου άδειας χρήσης, η άδεια χρήσης αναφέρεται ρητώς.



# Χρηματοδότηση

- Το παρόν εκπαιδευτικό υλικό έχει αναπτυχθεί στα πλαίσια του εκπαιδευτικού έργου του διδάσκοντα.
- Το έργο «Ανοικτά Ακαδημαϊκά Μαθήματα στο Αριστοτέλειο Πανεπιστήμιο Θεσσαλονίκης» έχει χρηματοδοτήσει μόνο τη αναδιαμόρφωση του εκπαιδευτικού υλικού.
- Το έργο υλοποιείται στο πλαίσιο του Επιχειρησιακού Προγράμματος «Εκπαίδευση και Δια Βίου Μάθηση» και συγχρηματοδοτείται από την Ευρωπαϊκή Ένωση (Ευρωπαϊκό Κοινωνικό Ταμείο) και από εθνικούς πόρους.





# Ολική νωδότητα και ηλικιωμένοι.

## Αποκατάσταση



Ευρωπαϊκή Ένωση  
Ευρωπαϊκό Κοινωνικό Ταμείο



ΥΠΟΥΡΓΕΙΟ ΠΑΙΔΕΙΑΣ ΚΑΙ ΘΡΗΣΚΕΥΜΑΤΩΝ  
ΕΙΔΙΚΗ ΥΠΗΡΕΣΙΑ ΔΙΑΧΕΙΡΙΣΗΣ

Με τη συγχρηματοδότηση της Ελλάδας και της Ευρωπαϊκής Ένωσης



ΕΥΡΩΠΑΪΚΟ ΚΟΙΝΩΝΙΚΟ ΤΑΜΕΙΟ

# Αποκατάσταση με ΟΟ

- εγκατάσταση ολικής νωδότητας
  - συμβατικές ΟΟ
  - επένθετες σε εμφυτεύματα



# Ολικά νωδά άτομα: ηλικιωμένοι & κυρίως υπερήλικες

- σωματικά επιβαρημένα
- εξασθένιση:
  - αισθήσεων (όραση, ακοή),
  - κίνησης
  - νοητικής κατάστασης (άνοια)
- συστηματικές νόσοι:
  - καρδιοπάθειες, υπέρταση, σακχαρώδης διαβήτης
- πολυφαρμακία
- στοματολογικά προβλήματα:
  - ξηροστομία, ατροφικές / ανώμαλες υ.φ.α
- δυσκολία στην επικοινωνία (συνοδό άτομο)

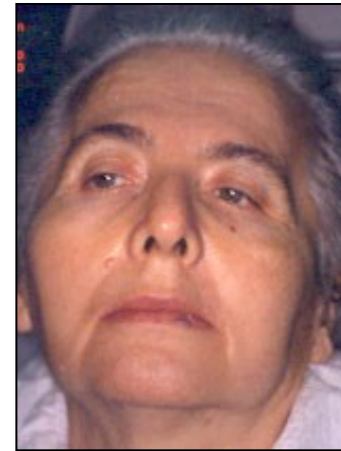

# Προφίλ ηλικιωμένου ολικά νωδού ασθενή που φορά ΟΟ

- χαμηλό οικονομικό επίπεδο
- συμβατικές ολικές οδοντοστοιχίες
- το ίδιο ζευγάρι για περισσότερα από 20 χρόνια
- παράπονα



# Συμβατικές ολικές οδοντοστοιχίες

- συμβατική ολική οδοντοστοιχία
  - ολική στοματική αποκατάσταση,
  - φτηνή, μόνιμη
- ρεαλιστική θεραπεία στην πλειοψηφία των ηλικιωμένων νωδών ατόμων





# Συμβατικές ΟΟ

- κατασκευή πρώτης ΟΟ



- αντικατάσταση υπάρχουσας ΟΟ



# Οι πρώτες ΟΟ: άμεσες

- ευκολότερη προσαρμογή στις ΟΟ
- μικρότερη ψυχολογική επιβάρυνση
- προστασία από:
  - επιπλοκές εξαγωγών (αιμορραγία)
  - προστασία από τραυματισμούς
- σταδιακή διαδικασία
- ικανοποιητική: α.ο/.. από ../α.ο



# Εκτίμηση → διάγνωση & σχέδιο θεραπείας

- ιστορικό & εξέταση
- υποκειμενικές ανάγκες και προσδοκίες
- συστηματικοί και τοπικοί παράγοντες
  - πολυφαρμακία
  - ξηροστομία
- μασητική ικανότητα
- διαιτολόγιο
  - θρεπτικές ανάγκες

**Τροποποίηση  
Πρωτοκόλλου**



# Τροποποιήσεις πρωτοκόλλου ΟΟ

- διασφάλιση υγείας βλεννογόνου μετά τις τελευταίες εξαγωγές και πριν το τελικό αποτύπωμα



# Διάγνωση & σχέδιο θεραπείας

- κλινικές οντότητες  
(σε εγκατεστημένη ολική νωδότητα)
  - βλάβες του βλεννογόνου
  - συγχειλίτιδα
  - απορρόφηση
  - κινητές φατνιακές ακρολοφίες

**απαραίτητη η  
θεραπεία**

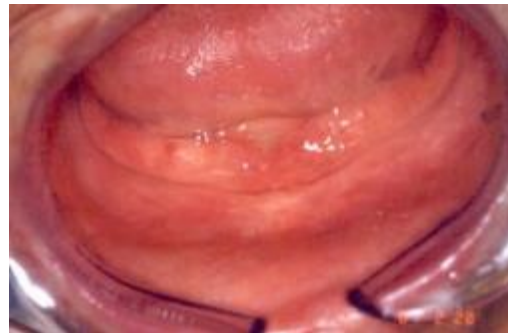

# Τροποποιήσεις πρωτοκόλλου ΟΟ

- σχέσεις των γνάθων, σχήμα τόξων. συγκλεισιακό σχήμα



μεσοφραγμικός χώρος 3-4 mm

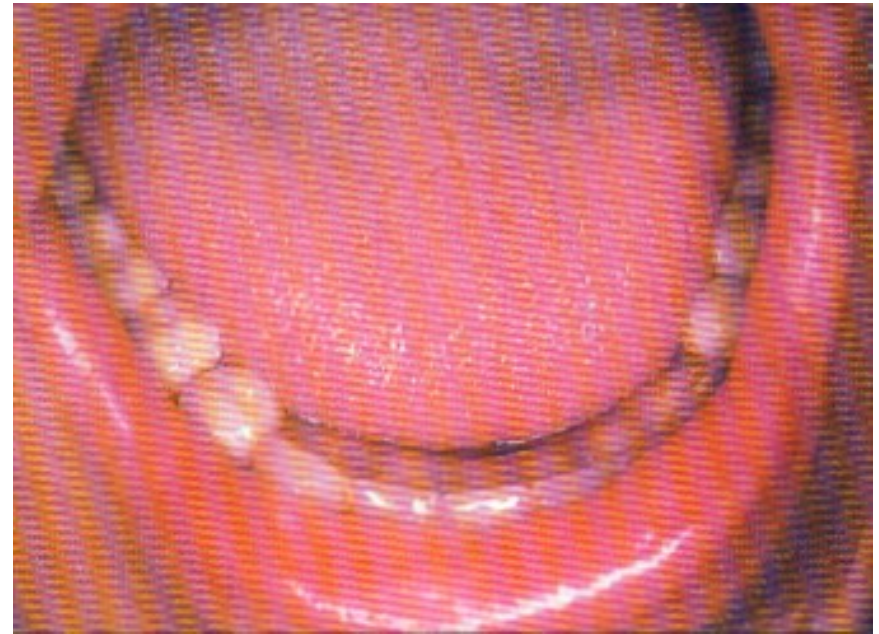

τεχνητά δόντια στην ουδέτερη ζώνη



# Τροποποιήσεις πρωτοκόλλου ΟΟ

- τοποθέτηση (οδηγίες υγιεινής)
- επανέλεγχοι (εξέταση βλεννογόνου)



# Διάγνωση & σχέδιο θεραπείας

- υπάρχουσες οδοντοστοιχίες
- αντικατάσταση: πιο συνηθισμένη
  - εκτίμηση Ο vs παράπονα



οι καινούριες οδοντοστοιχίες πρέπει να εξαλείφουν τα παράπονα





# Πρόγνωση σε βάθος χρόνου

- υπάρχουσες οδοντοστοιχίες
  - θετική εμπειρία
  - αρνητική εμπειρία



κακή προσαρμογή



καλή προσαρμογή



# Αντικατάσταση ΟΟ

## αξιοποίηση παλαιών οδοντοστοιχιών

- προθεραπεία
  - οδηγίες υγιεινής στόματος & ΟΟ
  - προπαρασκευαστική
  - προετοιμασία ιστών
    - ✓ μαλακά επιστρώματα
  - τροποποιήσεις
    - αναπροσαρμογή βάσης
    - Επιδιορθώσεις
- οριστική θεραπεία
  - καινούριες ΟΟ



# Προπαρασκευαστική διαδικασία χρήση μαλακών επιστρωμάτων

- αποκατάσταση των ιστών  
(επίστρωση)



# Χρήση μαλακών επιστρωμάτων

- προσωρινά ΜΕ
  - για θεραπεία βλεννογόνου
  - λήψη τελικού αποτυπώματος
  - καταγραφή ουδέτερης ζώνης
- μακράς διαρκείας ΜΕ
  - αναπροσαρμογή βάσης για διαγνωστικούς λόγους
  - μόνιμη επίστρωση βάσης



# Καταγραφή της ουδέτερης ζώνης



διαφορά :επιτυχημένης vs αποτυχημένης λειτουργικά ΟΟ

# Χρήση αντιγράφων

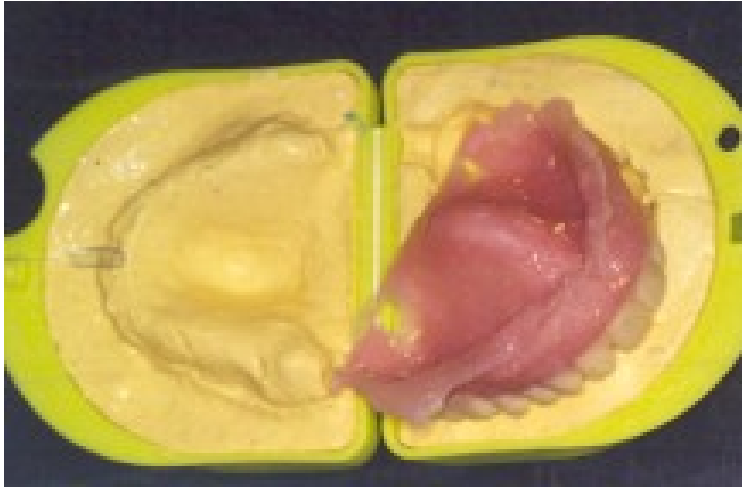

# ΟΟ με αμφίβολη πρόγνωση

- κακή εμπειρία
- μεγάλος αριθμός αποτυχημένων ΟΟ
  - αναζήτηση ζεύγους με την καλύτερη εμπειρία
- μη υπάρχουσα ΟΟ σε χρήση
  - προσεκτικά βήματα στην εφαρμογή του τροποποιημένου πρωτοκόλλου



# Επιεμφυτευματικές ΟΟ

- επένθετη κάτω οδοντοστοιχία σε δύο εμφυτεύματα

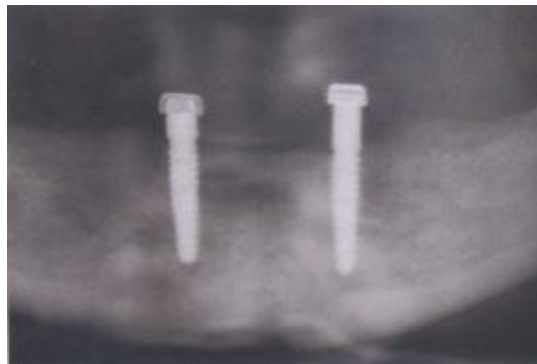



# Συντήρηση αποτελέσματος

- έλεγχος πλάκας & συνθηκών υγιεινής
- διαιτολόγιο
- ενεργοποίηση και συνεχής επιμόρφωση



# Προσδοκία: ελπίδα ζωής

- οι ηλικιωμένοι προσδοκούν ότι η προσθετική αποκατάσταση θα ενισχύσει την ποιότητα ζωής τους
- διαισθάνονται ότι η αποκατάσταση της στοματικής λειτουργίας και υγείας συμβάλλει στη βελτίωση της γενικής υγείας



# Ηλικιωμένοι με εύθραυστη υγεία (frail) ή εξαρτημένοι ηλικιωμένοι

- περιορισμένοι κατ' οίκον
- γηροκομεία
- νοσοκομεία
- μακροπρόθεσμη περίθαλψη

Φτωχή υγιεινή στόματος και ΟΟ παρηγορητική θεραπεία



# Σημείωμα Αναφοράς

Copyright Αριστοτέλειο Πανεπιστήμιο Θεσσαλονίκης, **Βασιλική Αναστασιάδου**. «**Ολική νωδότητα και ηλικιωμένοι**». Έκδοση: 1.0. Θεσσαλονίκη 2014. Διαθέσιμο από τη δικτυακή διεύθυνση: [http://opencourses.auth.gr/eclass\\_courses](http://opencourses.auth.gr/eclass_courses).



# Σημείωμα Αδειοδότησης

Το παρόν υλικό διατίθεται με τους όρους της άδειας χρήσης Creative Commons Αναφορά - Παρόμοια Διανομή [1] ή μεταγενέστερη, Διεθνής Έκδοση. Εξαιρούνται τα αυτοτελή έργα τρίτων π.χ. φωτογραφίες, διαγράμματα κ.λ.π., τα οποία εμπεριέχονται σε αυτό και τα οποία αναφέρονται μαζί με τους όρους χρήσης τους στο «Σημείωμα Χρήσης Έργων Τρίτων».



Ο δικαιούχος μπορεί να παρέχει στον αδειοδόχο ξεχωριστή άδεια να χρησιμοποιεί το έργο για εμπορική χρήση, εφόσον αυτό του ζητηθεί.

[1] <http://creativecommons.org/licenses/by-sa/4.0/>





# Τέλος Ενότητας

Επεξεργασία: Δημητράκη Διονυσία  
Θεσσαλονίκη, 30-11-2015



Ευρωπαϊκή Ένωση  
Ευρωπαϊκό Κοινωνικό Ταμείο



ΥΠΟΥΡΓΕΙΟ ΠΑΙΔΕΙΑΣ & ΘΡΗΣΚΕΥΜΑΤΩΝ, ΠΟΛΙΤΙΣΜΟΥ & ΑΘΛΗΤΙΣΜΟΥ  
ΕΙΔΙΚΗ ΥΠΗΡΕΣΙΑ ΔΙΑΧΕΙΡΙΣΗΣ

Με τη συγχρηματοδότηση της Ελλάδας και της Ευρωπαϊκής Ένωσης

