

ΑΡΙΣΤΟΤΕΛΕΙΟ
ΠΑΝΕΠΙΣΤΗΜΙΟ
ΘΕΣΣΑΛΟΝΙΚΗΣ

ΑΝΟΙΚΤΑ
ΑΚΑΔΗΜΑΪΚΑ
ΜΑΘΗΜΑΤΑ

ΤΠΕ στη Διδακτική των γλωσσών - Διαδραστικές εφαρμογές στη γλωσσική εκπαίδευση

ΠΑΝΑΓΙΩΤΗΣ ΠΑΝΑΓΙΩΤΙΔΗΣ

ΤΜΗΜΑ ΓΑΛΛΙΚΗΣ ΓΛΩΣΣΑΣ ΚΑΙ ΦΙΛΟΛΟΓΙΑΣ

Άδειες Χρήσης

- Το παρόν εκπαιδευτικό υλικό υπόκειται σε άδειες χρήσης Creative Commons.
- Για εκπαιδευτικό υλικό, όπως εικόνες, που υπόκειται σε άλλου τύπου άδειας χρήσης, η άδεια χρήσης αναφέρεται ρητώς.

Χρηματοδότηση

- Το παρόν εκπαιδευτικό υλικό έχει αναπτυχθεί στα πλαίσια του εκπαιδευτικού έργου του διδάσκοντα.
- Το έργο «Ανοικτά Ακαδημαϊκά Μαθήματα στο Αριστοτέλειο Πανεπιστήμιο Θεσσαλονίκης» έχει χρηματοδοτήσει μόνο την αναδιαμόρφωση του εκπαιδευτικού υλικού.
- Το έργο υλοποιείται στο πλαίσιο του Επιχειρησιακού Προγράμματος «Εκπαίδευση και Δια Βίου Μάθηση» και συγχρηματοδοτείται από την Ευρωπαϊκή Ένωση (Ευρωπαϊκό Κοινωνικό Ταμείο) και από εθνικούς πόρους.

ΤΠΕ στη Διδακτική των γλωσσών - Διαδραστικές εφαρμογές στη γλωσσική εκπαίδευση

Ευρωπαϊκή Ένωση
Ευρωπαϊκό Κοινωνικό Ταμείο

ΥΠΟΥΡΓΕΙΟ ΠΑΙΔΕΙΑΣ ΚΑΙ ΘΡΗΣΚΕΥΜΑΤΩΝ
ΕΙΔΙΚΗ ΥΠΗΡΕΣΙΑ ΔΙΑΧΕΙΡΙΣΗΣ

Με τη συγχρηματοδότηση της Ελλάδας και της Ευρωπαϊκής Ένωσης

ΕΣΠΑ
2007-2013
πρόγραμμα για την ανάπτυξη
ΕΥΡΩΠΑΪΚΟ ΚΟΙΝΩΝΙΚΟ ΤΑΜΕΙΟ

Περιεχόμενα μαθήματος (1/2)

1. Ορισμός λογισμικών συγγραφής
2. Δυνατότητες και κατηγορίες εργαλείων συγγραφής
3. Δημοσίευση ιστοσελίδων στο διαδίκτυο
4. Δομή παραγόμενων ιστοσελίδων
5. Είδη διάδρασης στα εργαλεία συγγραφής
6. Τυπολογία δραστηριοτήτων

Περιεχόμενα μαθήματος (2/2)

7. Λογισμικά δημιουργίας ασκήσεων και διαδραστικών δραστηριοτήτων
8. Αναλυτική παρουσίαση του λογισμικού Hot Potatoes
9. Αναλυτική παρουσίαση του λογισμικού NetQuiz Pro4
10. Online εργαλεία δημιουργίας quizzes

Σκοποί μαθήματος

- Δημιουργία ηλεκτρονικών ασκήσεων εκμάθησης και αξιολόγησης με λογισμικά ή online υπηρεσίες
- Παραγωγή πολυμεσικού διδακτικού υλικού ή υλικού ελέγχου γνώσεων με στόχο την αξιοποίησή του στη γλωσσική (ή άλλη) εκπαίδευση
- Ανάπτυξη μικρής έκτασης δικτυακών τόπων και ενσωμάτωση των γλωσσικών (ή άλλων) ασκήσεων σε αυτούς
- Αξιοποίηση του υλικού διδασκαλίας / ελέγχου στην σχολική τάξη.

Ορισμός

- Τα λογισμικά συγγραφής, είναι λογισμικά με τα οποία ο καθηγητής γλώσσας μπορεί να σχεδιάσει απλές δραστηριότητες αξιολόγησης -αλλά και πιο σύνθετα μαθήματα- που θα μπορούσαν να συμπεριληφθούν σε ηλεκτρονικές πλατφόρμες εξ' αποστάσεως εκπαίδευσης
- Δεν απαιτούν ιδιαίτερες τεχνολογικές γνώσεις ούτε και συγγραφή κώδικα, παρά μόνο εξοικείωση με το περιβάλλον δημιουργίας των ασκήσεων.

Δυνατότητες

Προσφέρουν -κατά περίπτωση-:

- εξελιγμένες δυνατότητες χειρισμού κειμένου, χρωμάτων και γραφικών
- δυνατότητες δημιουργίας ηλεκτρονικών δραστηριοτήτων και ασκήσεων με αλληλεπίδραση
- δυνατότητες χρήσης πολυμεσικών στοιχείων, όπως είναι ο ήχος και το βίντεο, και
- δυνατότητες συγκέντρωσης και τυποποίησης όλου του υλικού σε ένα ενιαίο και αυτόνομο αρχείο που μπορεί εύκολα να εμφανισθεί στο διαδίκτυο, ή να διανεμηθεί σε κάποιο αυτόνομο μέσο (CD-Rom, DVD-Rom κτλ).

Κατηγορίες εργαλείων

Απλά λογισμικά συγγραφής:

Πρόκειται για λογισμικά που απαιτούν ελάχιστη εκπαίδευση από τους χρήστες. Συνήθως λειτουργούν με αυτοματοποιημένα υποδείγματα (template-based) για να δημιουργήσουν το τελικό αποτέλεσμα. Αν και είναι ιδιαίτερα εύχρηστα και φιλικά προς τον καθηγητή-χρήστη περιορίζουν σε σημαντικό βαθμό την αυτονομία και την δημιουργικότητά του.

Κατηγορίες εργαλείων

Μεσαία λογισμικά συγγραφής:

Πρόκειται για λογισμικά με μεγαλύτερο βαθμό πολυπλοκότητας που συνεπάγονται και μεγαλύτερη ενασχόληση και εκπαίδευση των χρηστών τους. Τα περισσότερα εμπορικά ή ελεύθερα λογισμικά της αγοράς εμπίπτουν στη κατηγορία αυτή.

Κατηγορίες εργαλείων

Σύνθετα λογισμικά συγγραφής:

Πρόκειται για πολύπλοκες εμπορικές εφαρμογές που απαιτούν από τους χρήστες τους, εκτός από καλή γνώση των Η/Υ, και γνώσεις κάποιας γλώσσας προγραμματισμού. Σε αντιστάθμισμα παρέχουν σύνθετα εργαλεία για τον χειρισμό ήχου, βίντεο και τρισδιάστατων γραφικών. Τα παραγόμενα αποτελέσματα είναι επαγγελματικού επιπέδου όμως απαιτούν μεγάλη επένδυση χρόνου από την πλευρά του χρήστη για την εκμάθηση όλων των δυνατοτήτων τους.

			Σύνθετα λογισμικά συγγραφής (Επαγγελματικά αποτελέσματα)	
πολυπλοκότητας Βαθμός		Μεσαία λογισμικά συγγραφής (δυνατότητα αυτονομίας διδάσκοντα)		
	Απλά λογισμικά συγγραφής (μικρή δυνατότητα αυτονομίας διδάσκοντα)			

Χρόνος εκμάθησης

Αυτοματοποιημένος προγραμματισμός

- Είναι η δυνατότητα των λογισμικών να εξάγουν το αποτέλεσμα τους σε πλήρως μορφοποιημένες ιστοσελίδες που μπορούν να “δημοσιευτούν” αμέσως στο διαδίκτυο (στα κοινά πρότυπα του διαδικτύου HTML, XML, DHTML).
- Ως εκ τούτου, ο καθηγητής-χρήστης αποδεσμεύεται από την ανάγκη να ανατρέξει στην βοήθεια ενός ειδικευμένου προγραμματιστή και μπορεί να ασχοληθεί αποκλειστικά και μόνο με το διδακτικό περιεχόμενο.

Δημοσίευση στο διαδίκτυο

- Συνήθως γίνεται από κεντρικούς υπολογιστές-διακομιστές (WWW servers) διαφορετικών λειτουργικών συστημάτων (Windows, Unix/Linux) που λειτουργούν στο πλαίσιο του εκπαιδευτικού ιδρύματος.
- Μπορεί επίσης να γίνει σε αποθηκευτικό χώρο φιλοξενίας ιστοτόπων από κάποιον πάροχο υπηρεσιών διαδικτύου.
- Μπορεί να γίνει και τοπικά σε οικιακό υπολογιστή για προσωπική χρήση, ή υπό προϋποθέσεις (στατική IP διεύθυνση) για πρόσβαση από το διαδίκτυο.

Δημοσίευση στο διαδίκτυο

- Συνηθισμένη περίπτωση αποτελεί η ενσωμάτωση των ασκήσεων σε πλατφόρμες τηλεκπαίδευσης (πχ Moodle), είτε ως σύνδεση με εξωτερική πηγή, είτε ως τυποποιημένο εκπαιδευτικό υλικό (πχ πακέτο SCORM), είτε ως ολοκληρωμένο πακέτο (flash, mini website, κτλ)

Operating System	Web Server	Database	Web pages
Microsoft	Microsoft Internet Information Server (IIS)	Access or Microsoft SQL	html xml dhtml Asp
Unix	Apache	mySQL	html xml dhtml php

Δομή παραγόμενων ιστοσελίδων

Τα εργαλεία συγγραφής κατά την δημιουργία των ασκήσεων δημιουργούν, χωρίς καμία παρέμβαση του χρήστη, ιστοσελίδες. Σε αυτές, μπορούν να διακριθούν, όπως φαίνεται στο επόμενο σχήμα, συγκεκριμένες εννοιολογικές περιοχές:

Δομή παραγόμενων ιστοσελίδων

- **Περιοχή εισαγωγής των στοιχείων του χρήστη-μαθητή:** σ' αυτήν μπορούν να ελεγχθούν και να πιστοποιηθούν τα στοιχεία του μαθητή ώστε να διασφαλισθεί πως μόνο αυτός ασχολείται με την άσκηση.
- **Περιοχή εισαγωγής οδηγίας της άσκησης:** σ' αυτήν εισάγεται η κεντρική οδηγία/εκφώνηση της άσκησης.
- **Περιοχή περιεχομένου άσκησης:** σ' αυτήν εισάγεται το περιεχόμενο στο οποίο αναφέρεται η οδηγία της άσκησης. Αυτό μπορεί να είναι απλό κείμενο, ηχητικό απόσπασμα, ή βίντεο.

Δομή παραγόμενων ιστοσελίδων

- **Περιοχή ερωτημάτων άσκησης:** σ' αυτήν εισάγονται τα ερωτήματα της άσκησης με τρόπο διαφορετικό για κάθε τύπο άσκησης.
- **Περιοχή εμφάνισης αξιολόγησης/αποτελέσματος:** στην περιοχή αυτή εμφανίζεται το βαθμολογικό αποτέλεσμα της άσκησης και –αν έχει προβλεφθεί– πιθανές παρατηρήσεις (feedback).

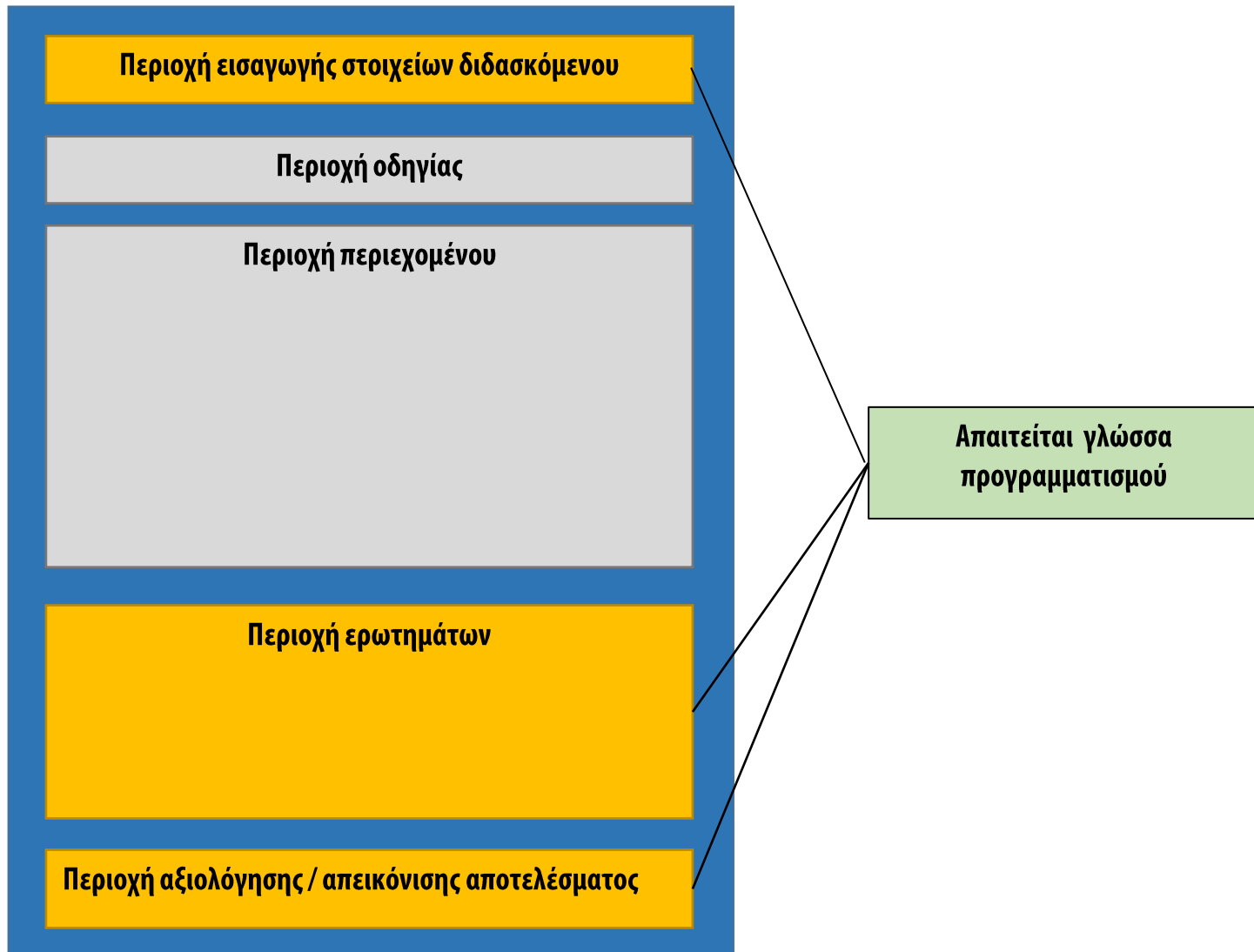

Δομή παραγόμενων ιστοσελίδων

Όπως φαίνεται και στο σχήμα, κάποιες από τις περιοχές αυτές απαιτούν την χρήση προγραμματιστικού κώδικα και υποστηρίζουν προγραμματιστικές μεταβλητές (variables) για να λειτουργήσουν.

Ο κώδικας είναι συνήθως γραμμένος σε γλώσσα Java ή Javascript. Τα σημερινά εργαλεία συγγραφής παράγουν αυτόν τον κώδικα αυτόματα, όμως και ο καθηγητής –αν έχει τις απαιτούμενες γνώσεις- μπορεί να παρέμβει και να τροποποιήσει επιμέρους στοιχεία που τον ενδιαφέρουν.

Διάδραση

Ως “Διάδραση” ή/και “αλληλεπιδραστική διάδραση” (interaction) νοείται η αμφίδρομη επικοινωνία μεταξύ ανθρώπου-χρήστη και υπολογιστή. Ξεκινώντας τη δημιουργία ασκήσεων θα πρέπει να έχουμε υπόψη για ποιο από τα παρακάτω είδη διάδρασης σχεδιάζουμε δραστηριότητες και ασκήσεις:

Είδη διάδρασης στα εργαλεία συγγραφής

- **Ολική διάδραση υπολογιστή - μαθητή:** Οι δραστηριότητες και οι ασκήσεις ετοιμάζονται από τον καθηγητή, εκτελούνται ατομικά και αυτόνομα από το μαθητή στο περιβάλλον του υπολογιστή, ο οποίος αυτόματα αξιολογεί και βαθμολογεί την προσπάθεια.
- **Μερική διάδραση υπολογιστή - μαθητή:** Οι δραστηριότητες και οι ασκήσεις ετοιμάζονται από τον καθηγητή, εκτελούνται αυτόνομα από τον μαθητή με επίβλεψη του καθηγητή που αξιολογεί και βαθμολογεί την προσπάθεια.

Είδη διάδρασης στα εργαλεία συγγραφής

- **Ολική διάδραση καθηγητή - μαθητή:** Οι δραστηριότητες και οι ασκήσεις ετοιμάζονται από τον καθηγητή, και εκτελούνται από τον καθηγητή ομαδικά για όλους τους μαθητές.
- **Ολική διάδραση μαθητή - μαθητή:** Οι δραστηριότητες και οι ασκήσεις ετοιμάζονται από τον καθηγητή, εκτελούνται ατομικά από τους μαθητές μεταξύ τους και ο καθηγητής αξιολογεί και βαθμολογεί την προσπάθεια.

Μαθητής

Ολική διάδραση
μαθητή – μαθητήΟλική διάδραση
διδάσκοντα – μαθητήΜερική διάδραση
υπολογιστή – μαθητήΟλική διάδραση
υπολογιστή – μαθητή

Διδάσκων

Τυπολογία Δραστηριοτήτων

Τα περισσότερα λογισμικά συγγραφής υποστηρίζουν την παραγωγή διάφορων τύπων ασκήσεων, κυρίως αξιολόγησης και ελέγχου και μάλιστα ελέγχου οποιουδήποτε γνωστικού αντικειμένου. Μπορούν ωστόσο να χρησιμοποιηθούν και για διδασκαλία/εκμάθηση ενταγμένες στο κατάλληλο πλαίσιο.

Σημείωση:

Θα πρέπει να επισημανθεί πως κανένα από τα προγράμματα αυτά δεν αναπτύχθηκε με αποκλειστικά για την χρήση του από καθηγητές γλώσσας.

Συγκλίνουσα παραγωγή λόγου	Αποκλίνουσα παραγωγή λόγου
Πολλαπλή επιλογή	Εκτενής/ελεύθερη απάντηση
Σωστό/λάθος	Προσομοίωση
Αντιστοίχιση	Παιχνίδι ρόλου
Τακτοποίηση ή εύρεση σειράς	
Σύντομη απάντηση	
Συμπλήρωση κενών	
Συμπλήρωση κενών μέσω επιλογής	
Σταυρόλεξο	

Λογισμικά

ΜΕΡΙΚΑ ΑΠΟ ΤΑ ΠΙΟ ΔΙΑΔΕΔΟΜΕΝΑ ΛΟΓΙΣΜΙΚΑ ΔΗΜΙΟΥΡΓΙΑΣ ΑΣΚΗΣΕΩΝ ΚΑΙ ΔΙΑΔΡΑΣΤΙΚΩΝ ΔΡΑΣΤΗΡΙΟΤΗΤΩΝ	
HOT POTATOES	ARTICULATE QUIZMAKER
NETQUIZ PRO	iSPRING
NETQUIZ WEB	QUANDARY
QUANDARY	LEARNCLICK
QUIZ CREATOR	QUIZPRESS 2

Λογισμικά

Στις επόμενες οθόνες παρουσιάζονται αναλυτικά δύο από τα πιο διαδεδομένα λογισμικά του είδους: το Hot Potatoes και το NetQuiz Pro 4. Παρουσιάζονται επίσης μερικές από τις πιο γνωστές δωρεάν online υπηρεσίες δημιουργίας quizzes.

Hot Potatoes

NetQuiz Pro 4

Online tools

Hot Potatoes

Το λογισμικό Hot Potatoes

Η σουίτα Hot Potatoes, είναι ένα σύνολο εφαρμογών που επιτρέπουν τη δημιουργία πέντε διαφορετικών τύπων ασκήσεων. Οι ασκήσεις παράγονται σε μορφή web και απαιτούν μόνο έναν browser για να λειτουργήσουν.

Σημείωση:

η ύπαρξη στον υπολογιστή του λογισμικού Quicktime της Apple, δίνει στο πρόγραμμα μεγαλύτερη λειτουργικότητα σε ό,τι αφορά την αναπαραγωγή πολυμεσικών αρχείων

Δικτυακός τόπος: <https://hotpot.uvic.ca/>

Εγκατάσταση

Εκτέλεση του λογισμικού **setup_hotpot_6305.exe**

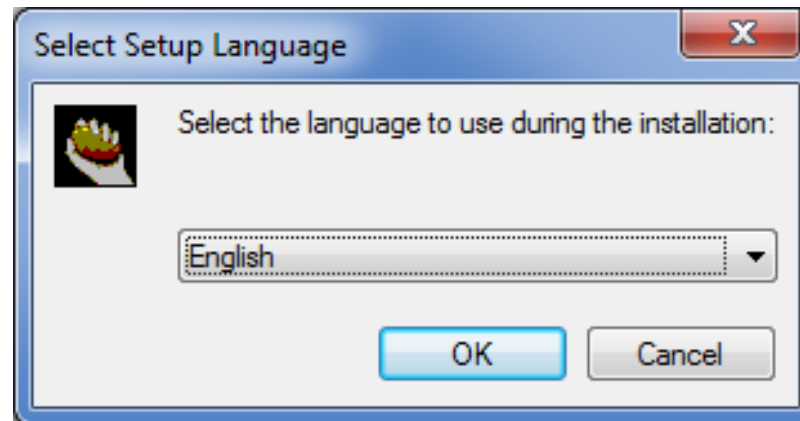

Εγκατάσταση

Ορισμός
γλώσσας
περιβάλλοντος
εργασίας

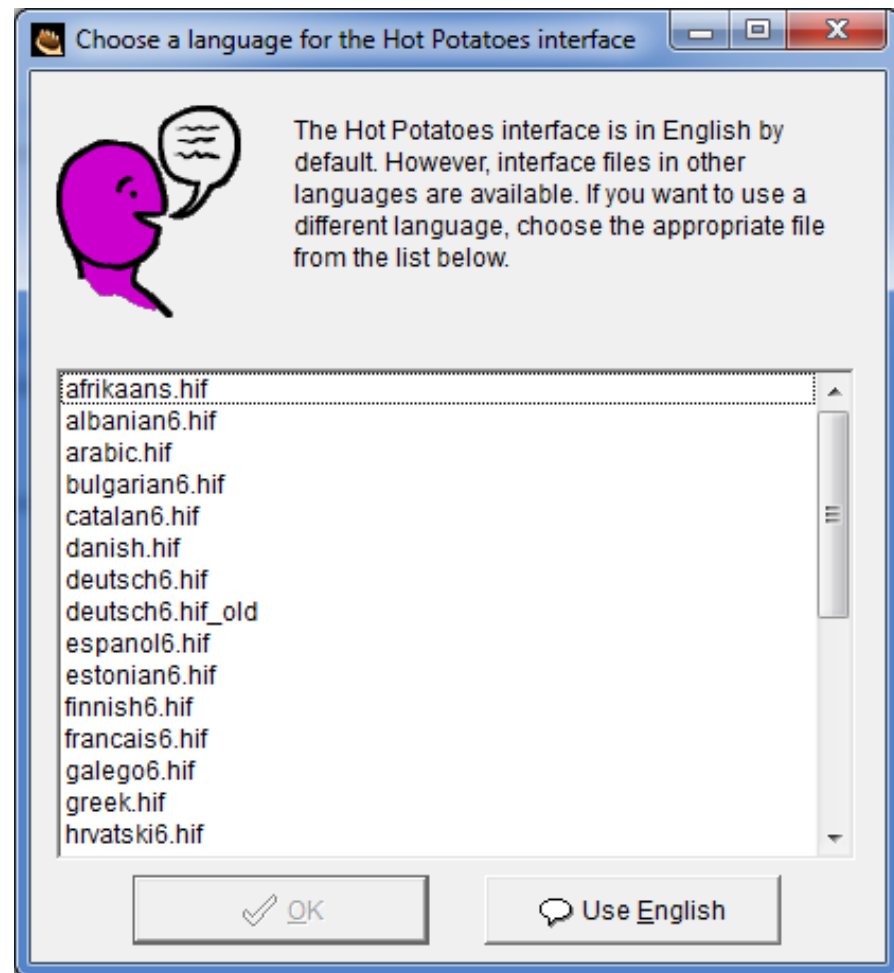

Οθόνη εκκίνησης

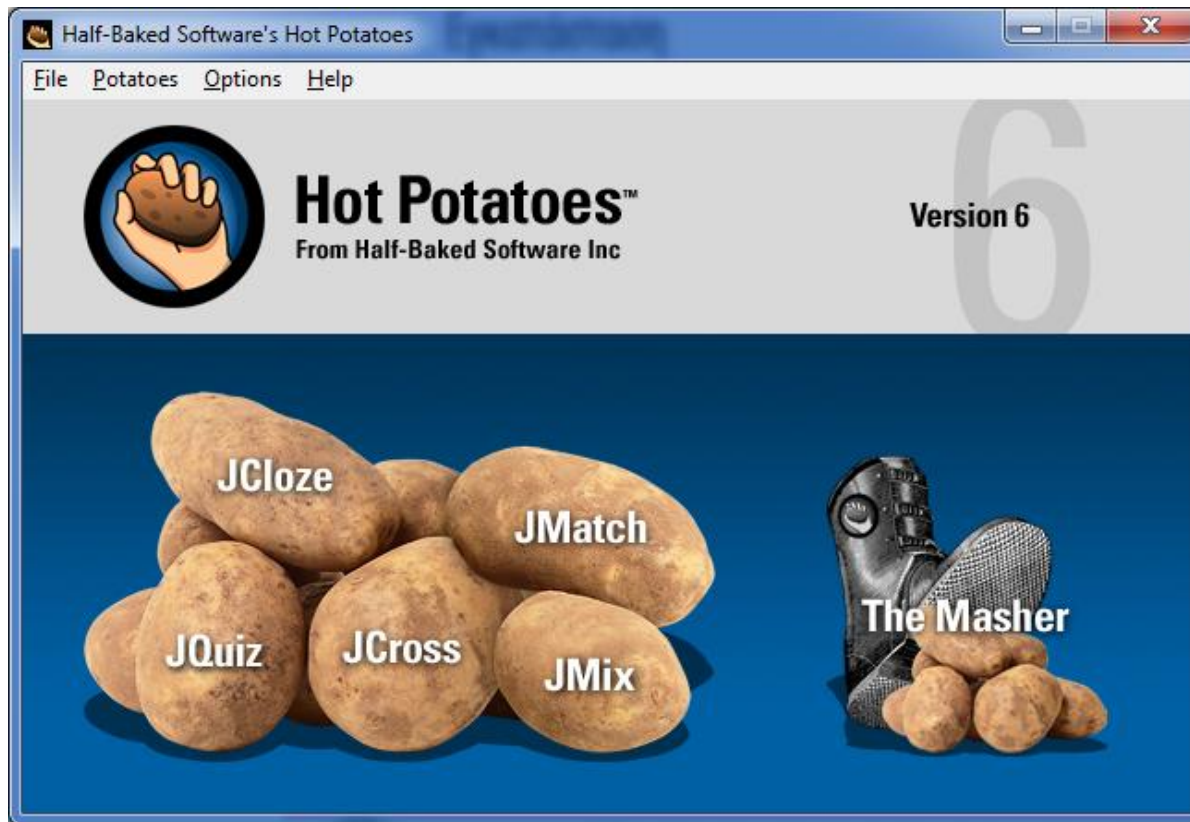

Δυνατότητα αλλαγής της γλώσσας του περιβάλλοντος εργασίας

Διαδικασία παραγωγής άσκησης

- Εκκίνηση του λογισμικού
- Επιλογή τύπου άσκησης
- Εισαγωγή των δεδομένων της άσκησης
- Ρύθμιση των παραμέτρων της άσκησης
- Αποθήκευση του αρχείου εργασίας στην εγγενή μορφή του Hot Potatoes (*.jxx)
- Παραγωγή και αποθήκευση της άσκησης σε μορφή ιστοσελίδας (*.html)
- Έλεγχος της άσκησης στον browser
- Διόρθωση της άσκησης (του αρχείου *.jxx) αν χρειάζεται και παραγωγή νέου αρχείου *.html

Τα menus του προγράμματος

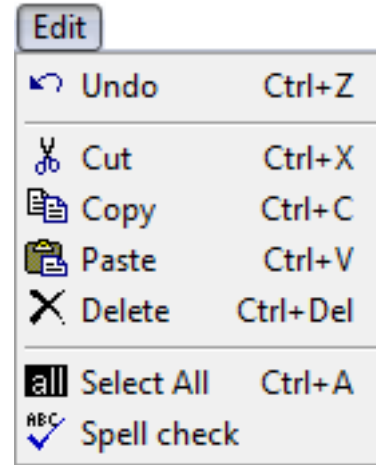
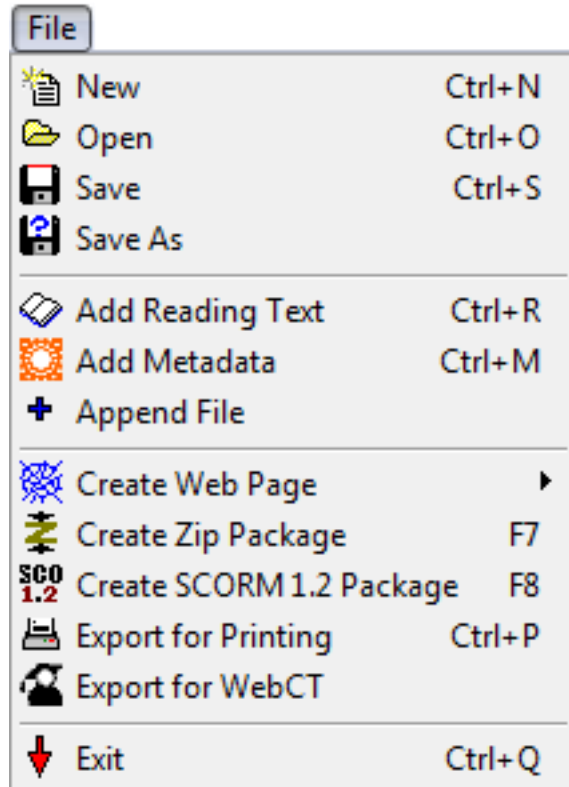

Δυνατότητες εξαγωγής σε ιστοσελίδα, σε συμπιεσμένο πακέτο zip, σε τυποποιημένο πακέτο SCORM, σε εκτυπωτή ή σε LMS

Τα menus του προγράμματος

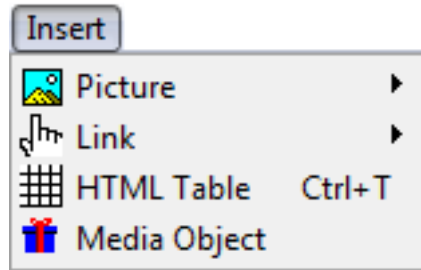

Δυνατότητες εισαγωγής πολυμεσικών αρχείων, links και πινάκων

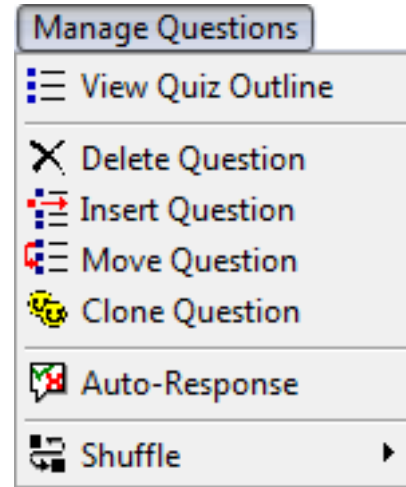

Δυνατότητες διαχείρισης των ασκήσεων

Τα menus του προγράμματος

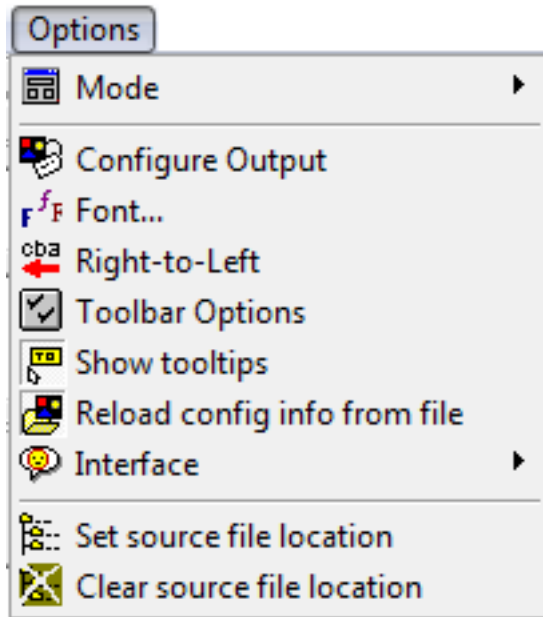

Δυνατότητες ρύθμισης των παραμέτρων της άσκησης, της γραμματοσειράς, της γραμμής εργαλείων της γλώσσας του περιβάλλοντος εργασίας, κ.ά.

Η γραμμή εργαλείων

Αποθήκευση

Εξαγωγή σε
ιστοσελίδα

Εισαγωγή εικόνων

Παραμετροποίηση της
άσκησης (επόμενες
σελίδες)

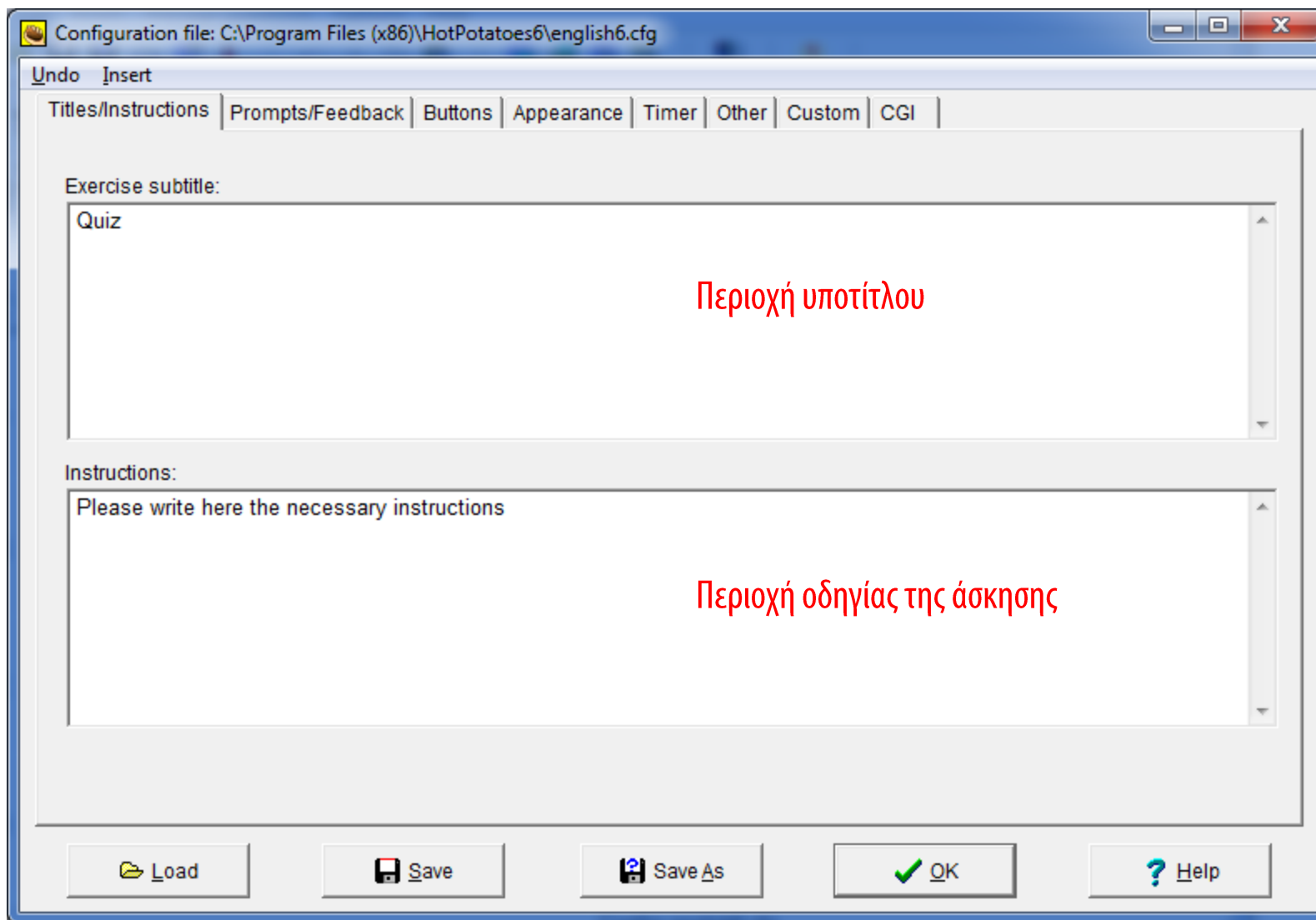

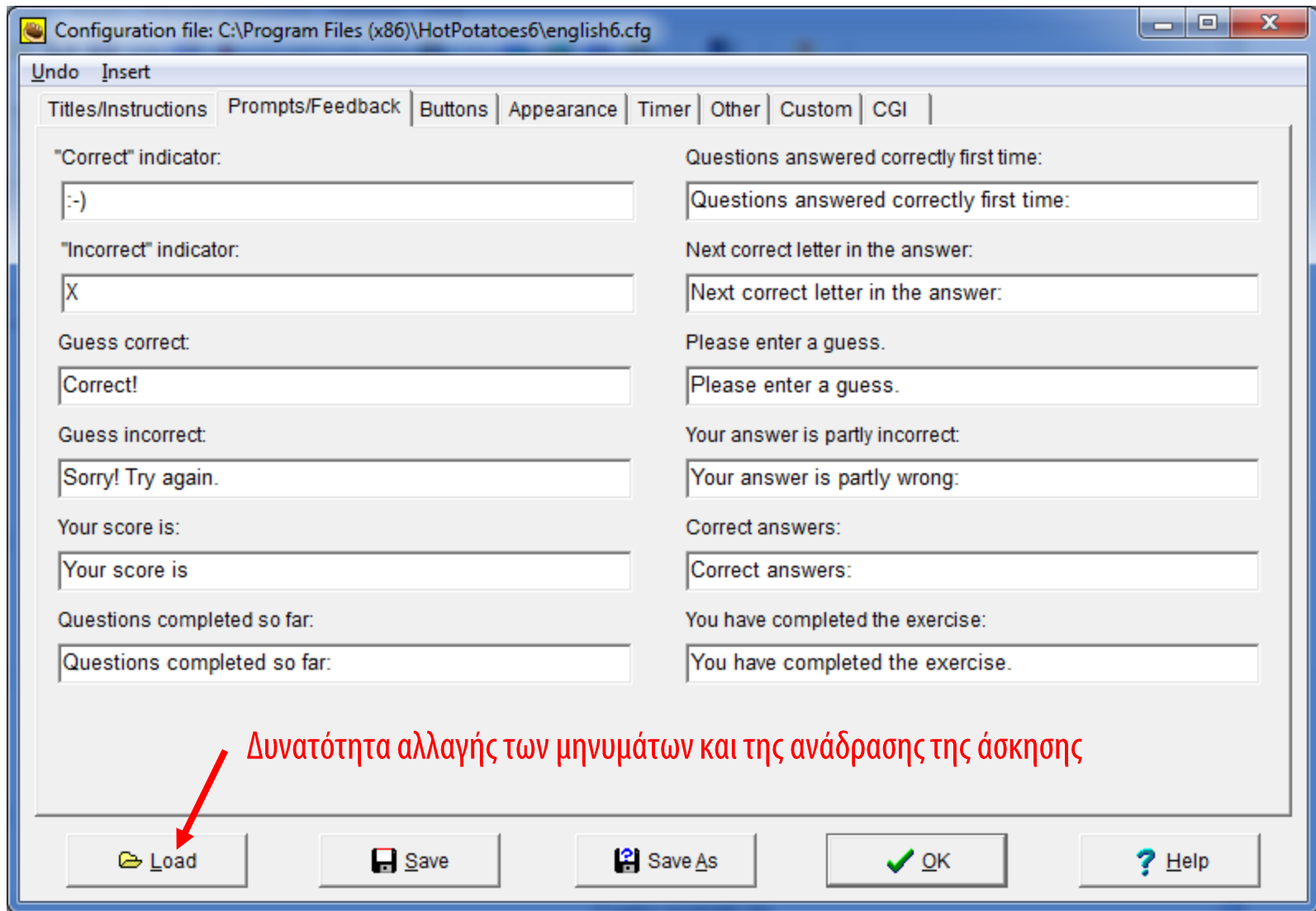

Δυνατότητα αλλαγής των μηνυμάτων και της ανάδρασης της άσκησης

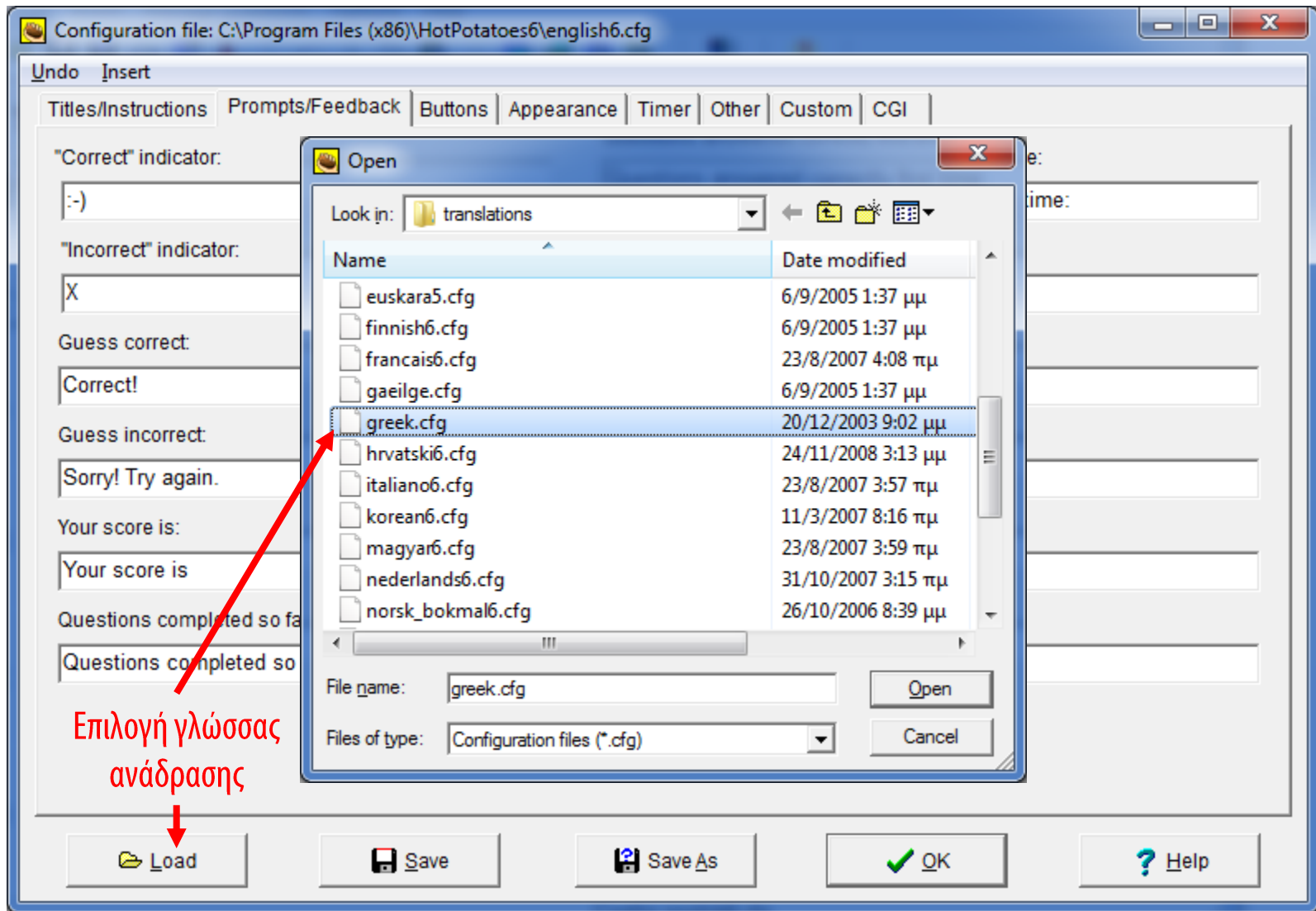

Επιλογή γλώσσας
ανάδρασης

Configuration file: C:\Program Files (x86)\HotPotatoes6\english6.cfg

Undo Insert

Titles/Instructions | Prompts/Feedback | Buttons | Appearance | Timer | Other | Custom | CGI

Caption for "Check Answer" button:
 Caption for "OK" button:

Include "Hint" button
 Caption:
 Caption for "Next question" button:

Include "Show answer" button
 Caption:
 Caption for "Previous question" button:

Caption for "Show all questions" button:
 Caption for "Show one by one" button:

Navigation

 Include "Next Exercise" button Caption:

 Next exercise URL:

 Include "Go to Contents" button Caption:

 Contents page URL:

 Include "Back" button Caption:

Δυνατότητα αλλαγής των τίτλων των κουμπιών της άσκησης

Δυνατότητα ρύθμισης της πλοήγησης από άσκηση σε άσκηση

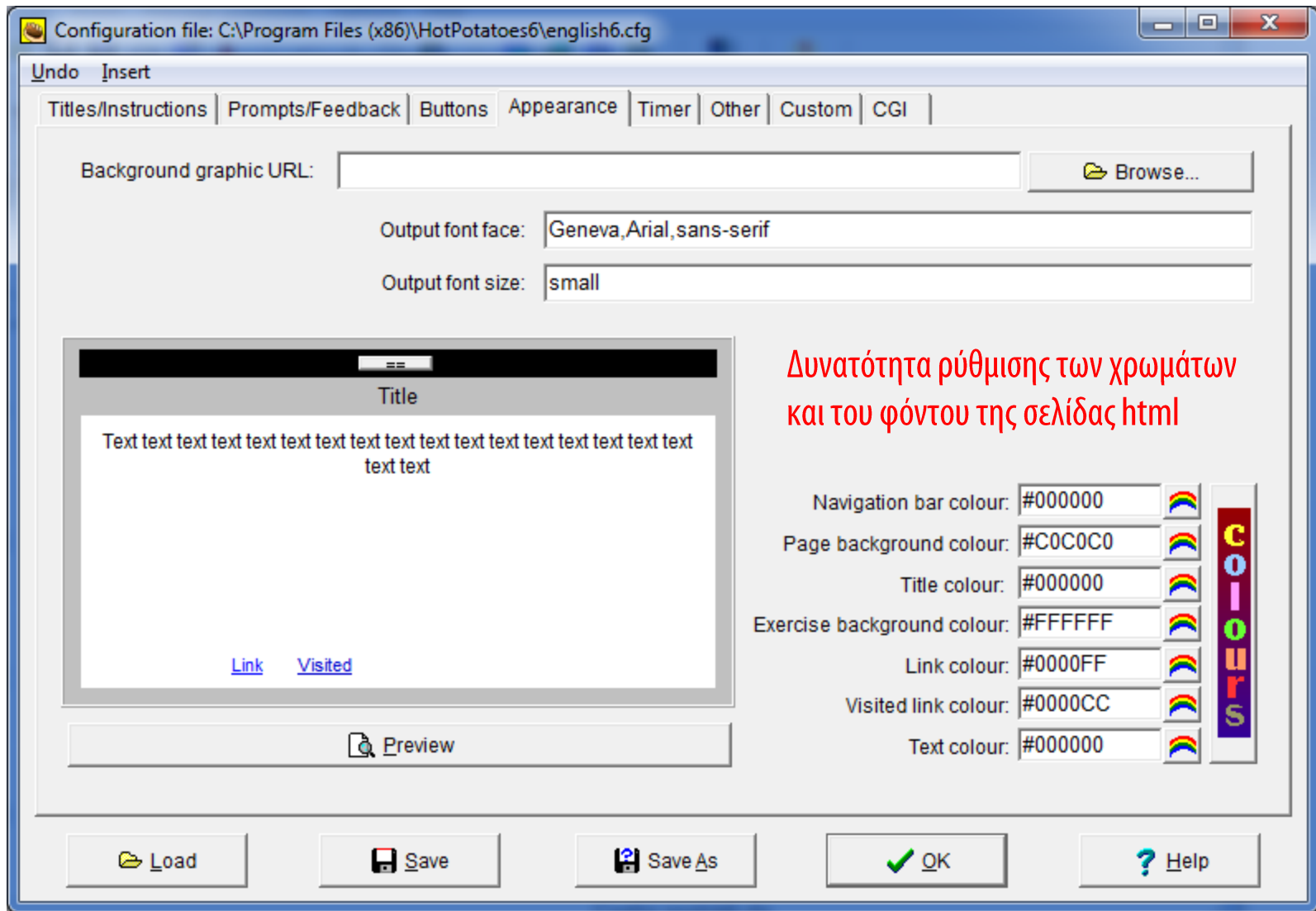

Δυνατότητα ρύθμισης των χρωμάτων
και του φόντου της σελίδας html

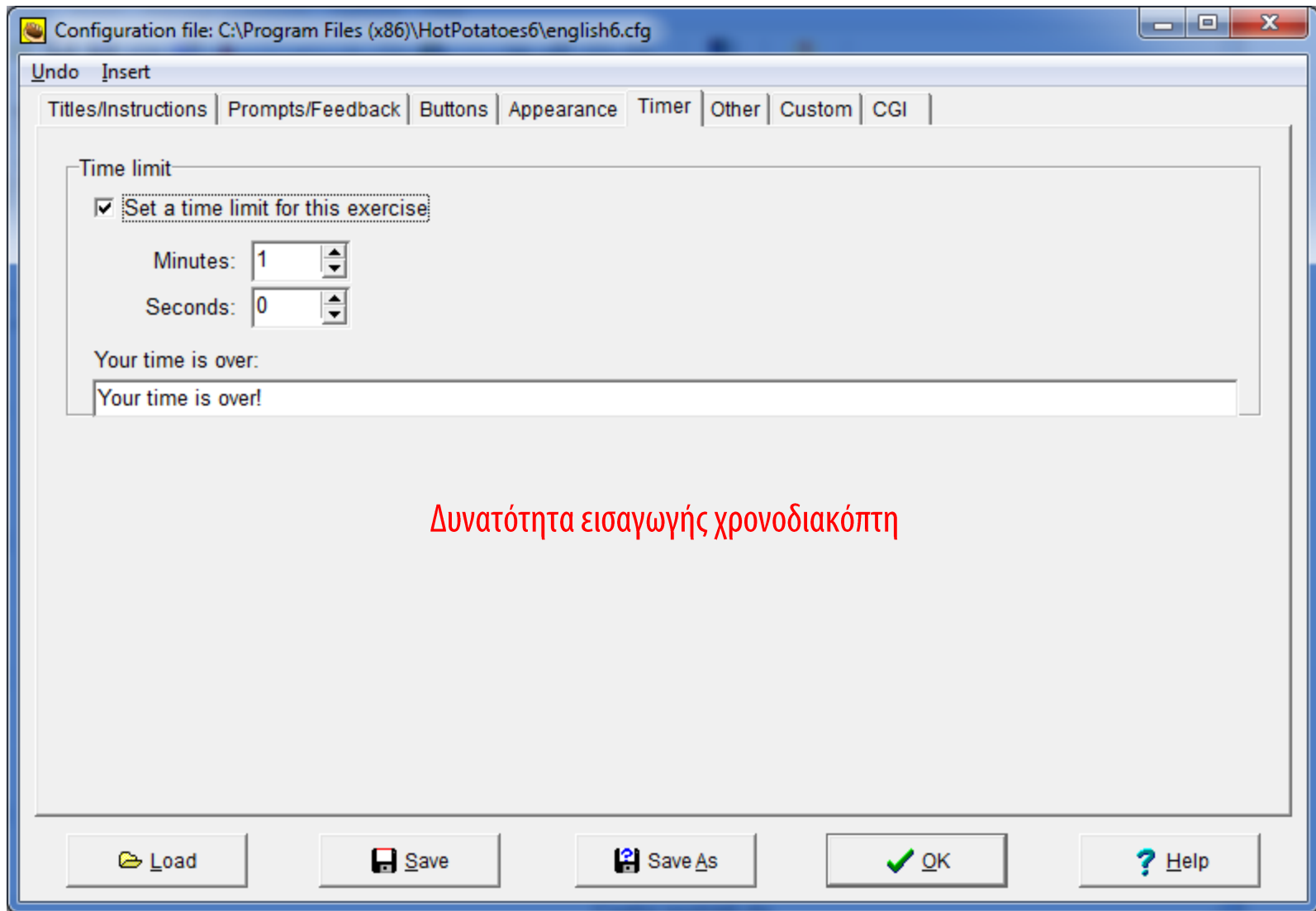

Δυνατότητα εισαγωγής χρονοδιακόπτη

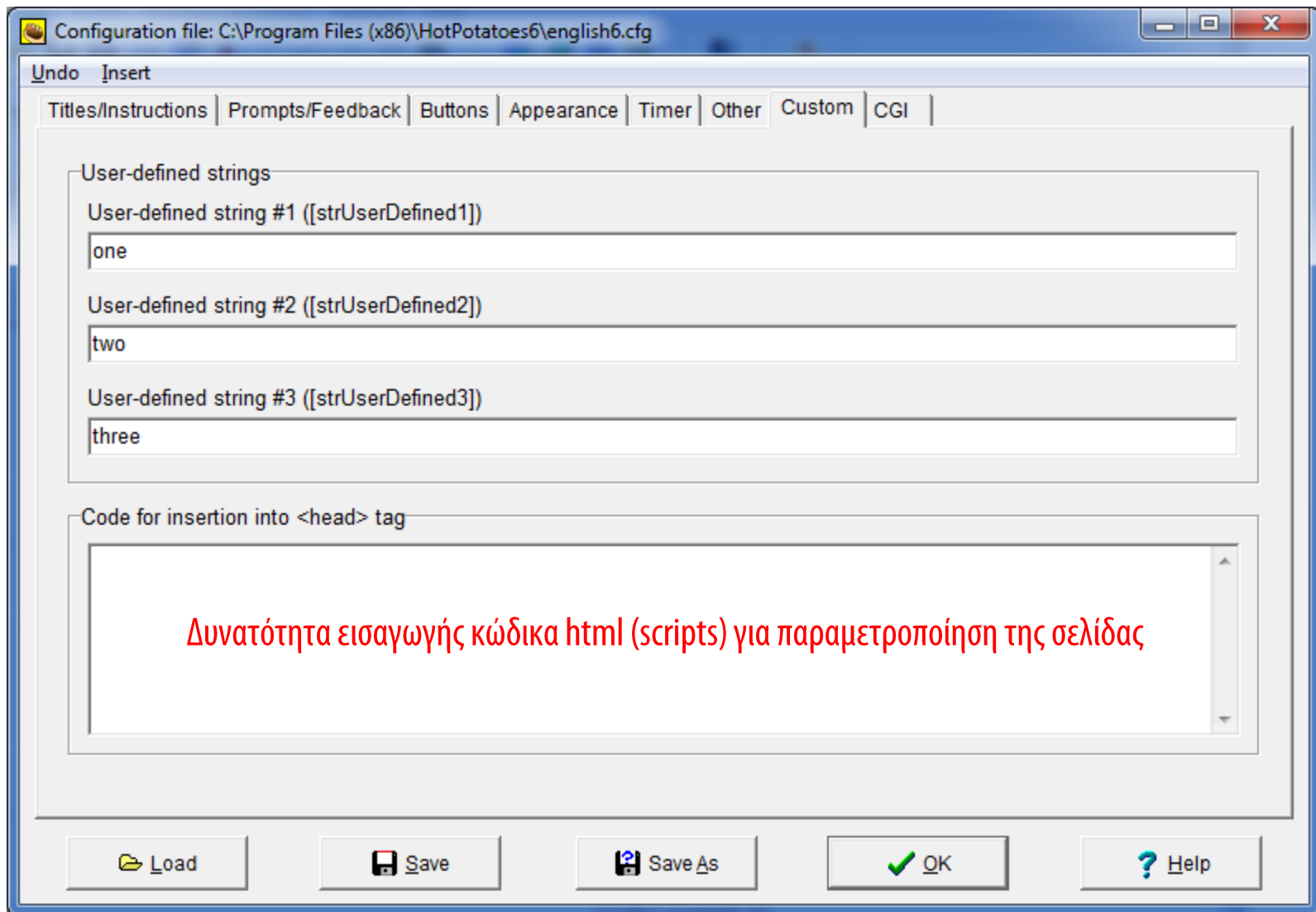

Configuration file: C:\Program Files (x86)\HotPotatoes6\english6.cfg

Undo Insert

Titles/Instructions | Prompts/Feedback | Buttons | Appearance | Timer | Other | Custom | CGI

Submit results through CGI to an email address [Information](#)

Please note that we do not provide support for this functionality unless you have paid for a commercial license for Hot Potatoes. The only help provided is the brief explanation you can see by clicking on the Information button.

URL of FormMail CGI script:

E-Mail address to submit to:

Message requesting student to enter name or ID:

**Δυνατότητα αποστολής των απαντήσεων στον διδάσκοντα με email
(μόνο στην εμπορική έκδοση)**

[Load](#) [Save](#) [Save As](#) [OK](#) [Help](#)

Ολοκλήρωση και αποθήκευση των ρυθμίσεων

Φόρτωση
αποθηκευμένου σετ
ρυθμίσεων

Αποθήκευση των ρυθμίσεων
(για την περίπτωση που
χρειάζεται να
ξαναχρησιμοποιηθούν)

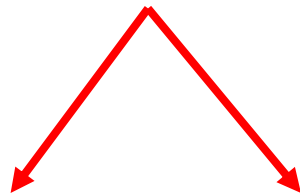

Επικύρωση των
ρυθμίσεων

Βοήθεια

Επιλογή τύπου άσκησης

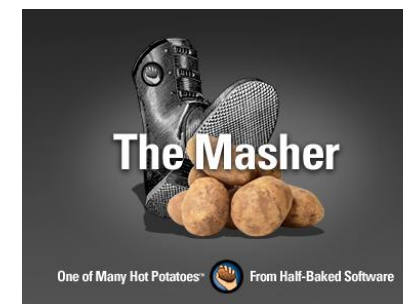
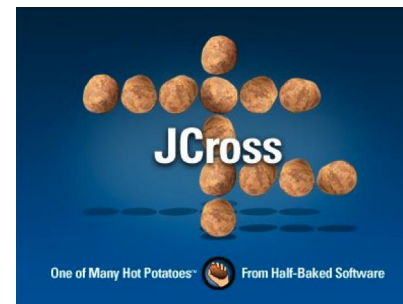

Πατήστε “επόμενη σελίδα” για να δείτε όλες τις ερωτήσεις, ή click στο όνομα της άσκησης για να πάτε απευθείας σε κάποιον τύπο ερώτησης

Quiz

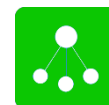

Δημιουργία άσκησης τύπου Quiz

Υπάρχουν 4 τύποι ερωτήσεων σε μια άσκηση τύπου Quiz:

- **Πολλαπλή επιλογή** (εδώ συμπεριλαμβάνονται και οι ασκήσεις τύπου σωστό / λάθος ή ναι / όχι)
- **Πολλαπλή απάντηση**
- **Σύντομη απάντηση** (γραπτή)
- **Υβριδική** (πρόκειται για άσκηση σύντομης απάντησης που μετά από δύο αποτυχημένες προσπάθειες του χρήστη μετατρέπεται αυτόματα σε άσκηση πολλαπλής επιλογής)

Σημείωση:

Κάθε άσκηση τύπου Quiz μπορεί να περιέχει πολλές ερωτήσεις διαφορετικού τύπου

Δημιουργία άσκησης τύπου Quiz

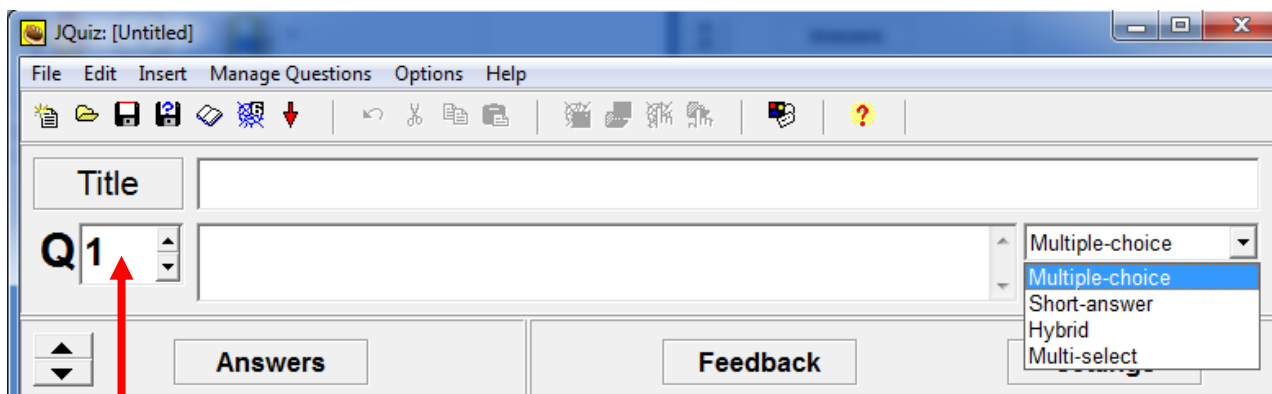

Πρώτη ερώτηση
(κάθε ερώτηση μπορεί
να είναι άλλου τύπου)

Επιλογή ανάμεσα σε 4
τύποι ερωτήσεων σε
ένα Quiz

Δημιουργία άσκησης τύπου Quiz

Υπάρχουν 2 επίπεδα ρύθμισης των απαντήσεων:
Beginner και Advanced

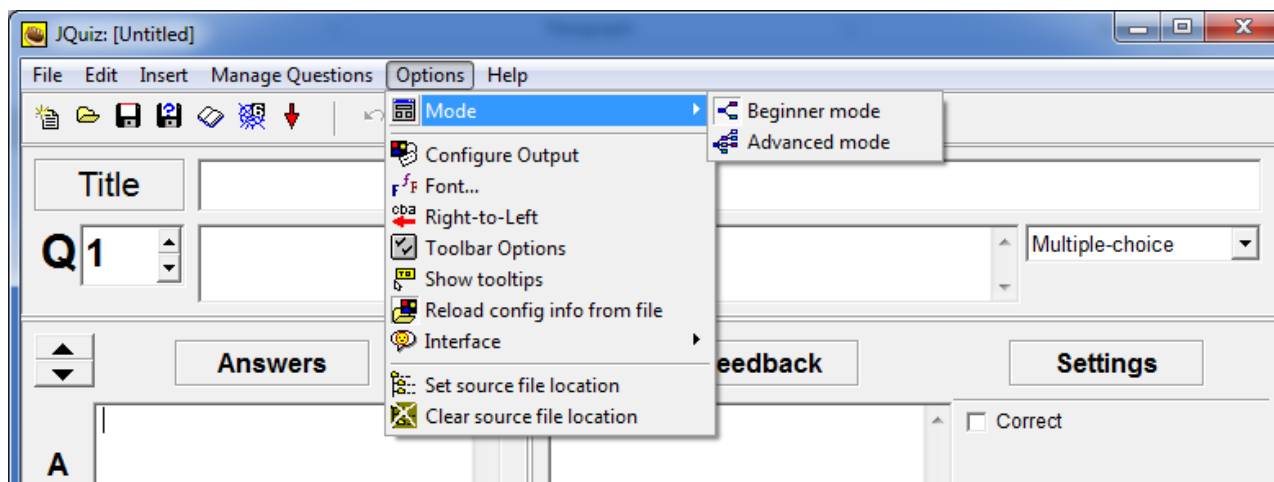

Δημιουργία άσκησης τύπου Quiz

Beginner

Ορισμός
της σωστής
απάντησης

Advanced

Δυνατότητα
ρύθμισης
του
ποσοστού
σωστής
απάντησης

Παράδειγμα ερώτησης πολλαπλής επιλογής (multiple choice)

Στο παρακάτω παράδειγμα θα δημιουργηθεί μια ερώτηση πολλαπλής επιλογής, βασισμένη σε μία ήδη υπάρχουσα έντυπη άσκηση. Για το παράδειγμα θα χρησιμοποιηθεί η επιλογή επιπέδου “beginner”.

Στην επόμενη οθόνη εμφανίζεται η έντυπη άσκηση. Οι χρήστες πρέπει να διαβάσουν ένα κείμενο και να απαντήσουν σε μία ερώτηση πολλαπλής επιλογής.

MULTIPLE CHOISE

Οδηγία

Read the bionote that follows and decide what pieces of information could be added without seriously changing the text. Choose the most suitable option (A, B, or C) for items 1-2.

Συνοδευτική
εικόνα
(σε ξεχωριστό
αρχείο)

Born in 1969, Zellweger, who was raised in a small town outside Houston, Texas, took up acting in college. She appeared in bit parts in mainstream movies before earning praise for her leading roles in some independent films. In 1996 she played in “Jerry Maguire”, starring Tom Cruise. The film’s critical and commercial success made Zellweger one of Hollywood’s hottest new commodities. Later, she turned in a critically acclaimed performance opposite Meryl Streep in “One True Thing” (1998). In January 2001, she won a Golden Globe for her performance in the black comedy “Nurse Betty” and that same year she starred as the neurotic British title character in the film adaptation of Helen Fielding’s bestselling novel, “Bridget Jones’s Diary”. Its sequel, “The Edge of Reason”, was recently.

Κείμενο για
ανάγνωση

Ερώτηση 1

1. The first part of the bionote could contain information about:
A. the date of her birth
B. who her friends are
C. the courses she took in college.

Ερώτηση 2

2. Also, the first part of the bionote could contain information about:
A. her important childhood experiences
B. the actual name of the town where she was born.
C. her positive and negative film reviews.

Τίτλος
άσκησης

Ερώτηση 1

Πιθανές
απαντήσεις

Ορισμός
σωστής
απάντησης

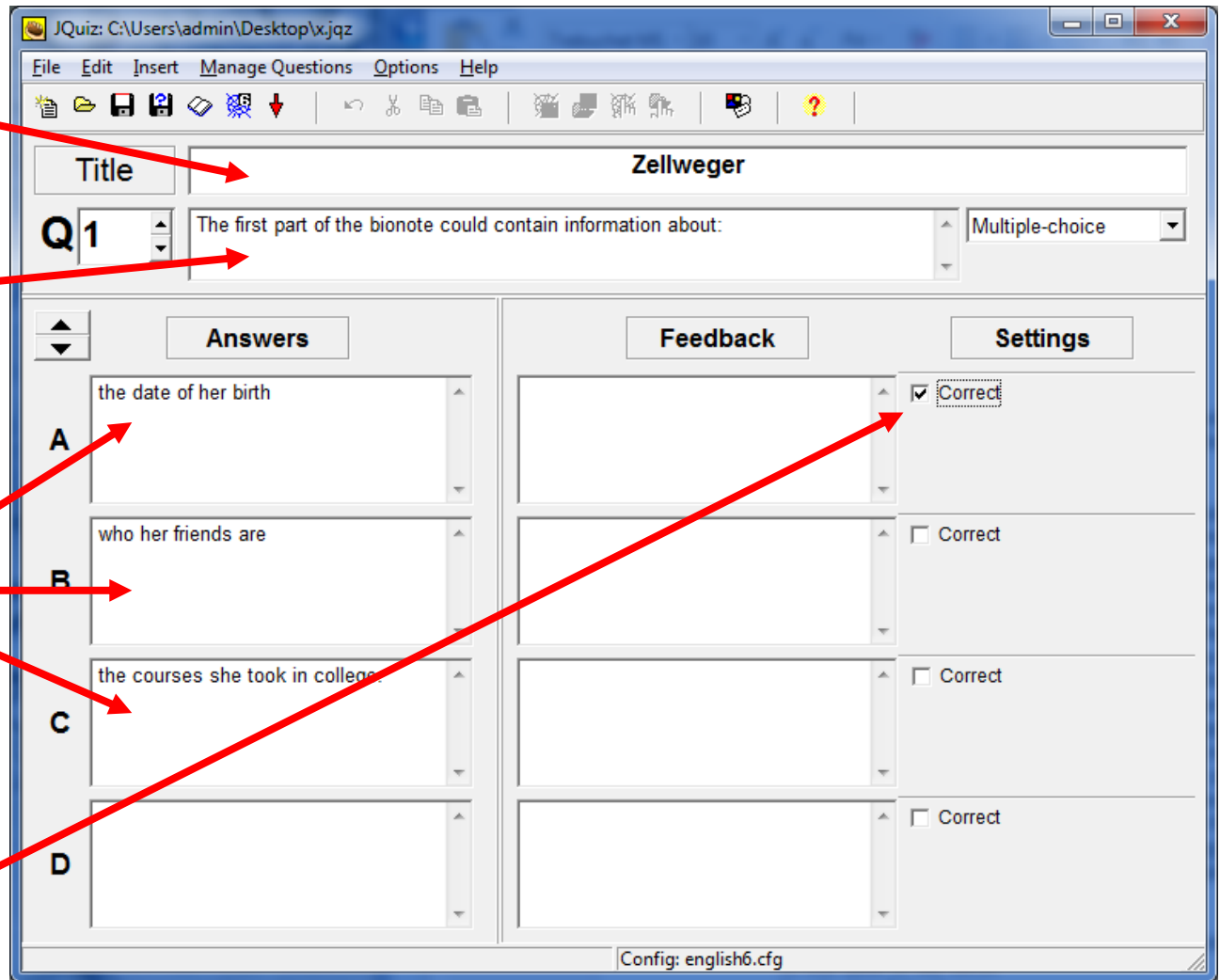

Προσθήκη του συνοδευτικού υλικού

Το συνοδευτικό υλικό (κείμενο, εικόνα, ηχητικό αρχείο ή video, τοποθετείται συνήθως στην ειδική περιοχή η οποία ενεργοποιείται από το πλήκτρο “βιβλίο”.

Στην σελίδα html που θα εκδοθεί, αυτή η περιοχή δεσμεύει την μισή αριστερή σελίδα στον browser, προκειμένου να απεικονίσει τα περιεχόμενά της.

Ωστόσο αυτό δεν είναι δεσμευτικό. Όλα τα παραπάνω στοιχεία, μπορούν να τοποθετηθούν και σε οποιαδήποτε άλλη περιοχή (στον τίτλο, στην ερώτηση, στις πιθανές απαντήσεις ή σε κάποιο σημείο της περιοχής παραμετροποίησης όπως ο υπότιτλος ή η οδηγία) ακολουθώντας παρόμοια διαδικασία εισαγωγής.

Εισαγωγή εικόνας

Τίτλος
συνοδευτικού
κειμένου

Συνοδευτικό
κείμενο
(κάθε είδους)

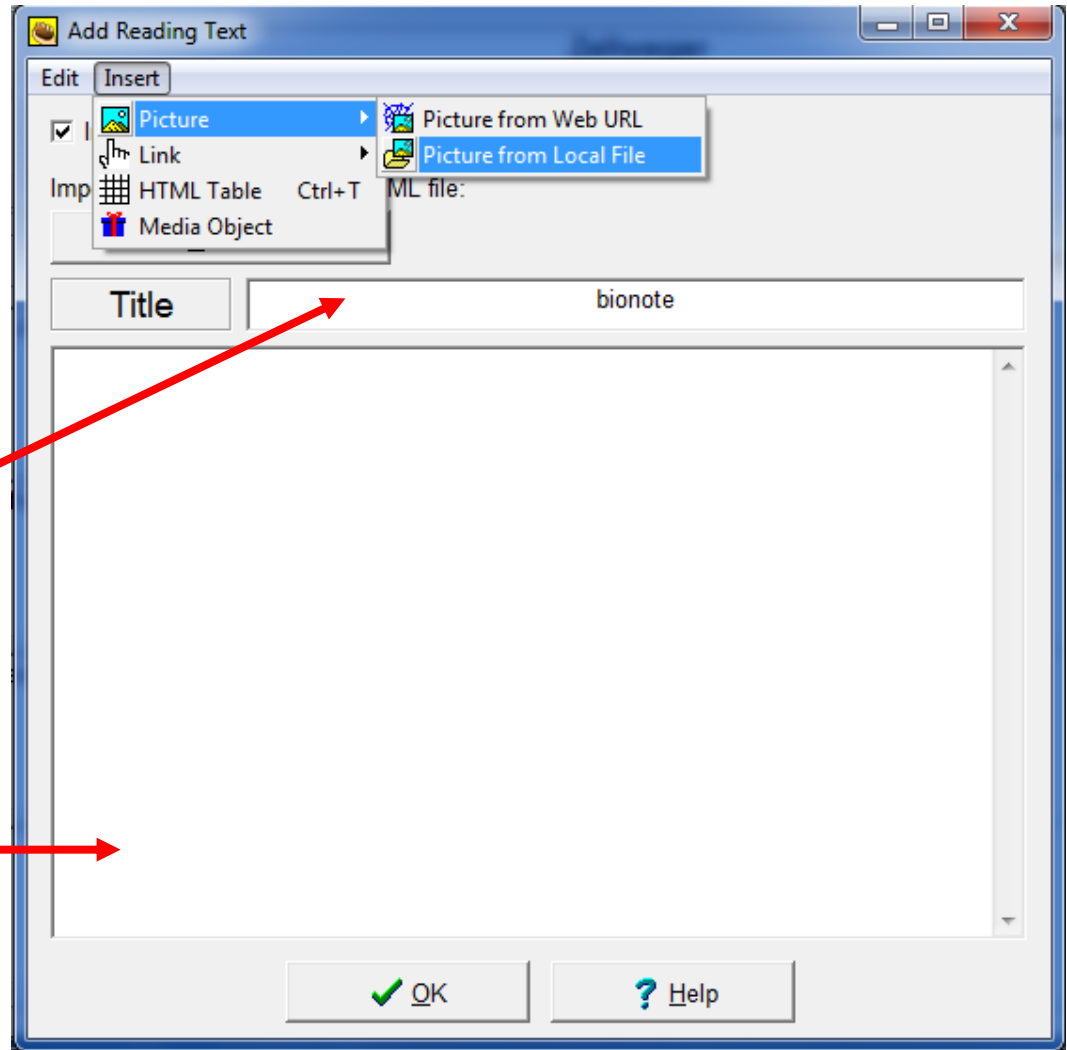

Εισαγωγή εικόνας

Ρύθμιση
παραμέτρων
της εικόνας

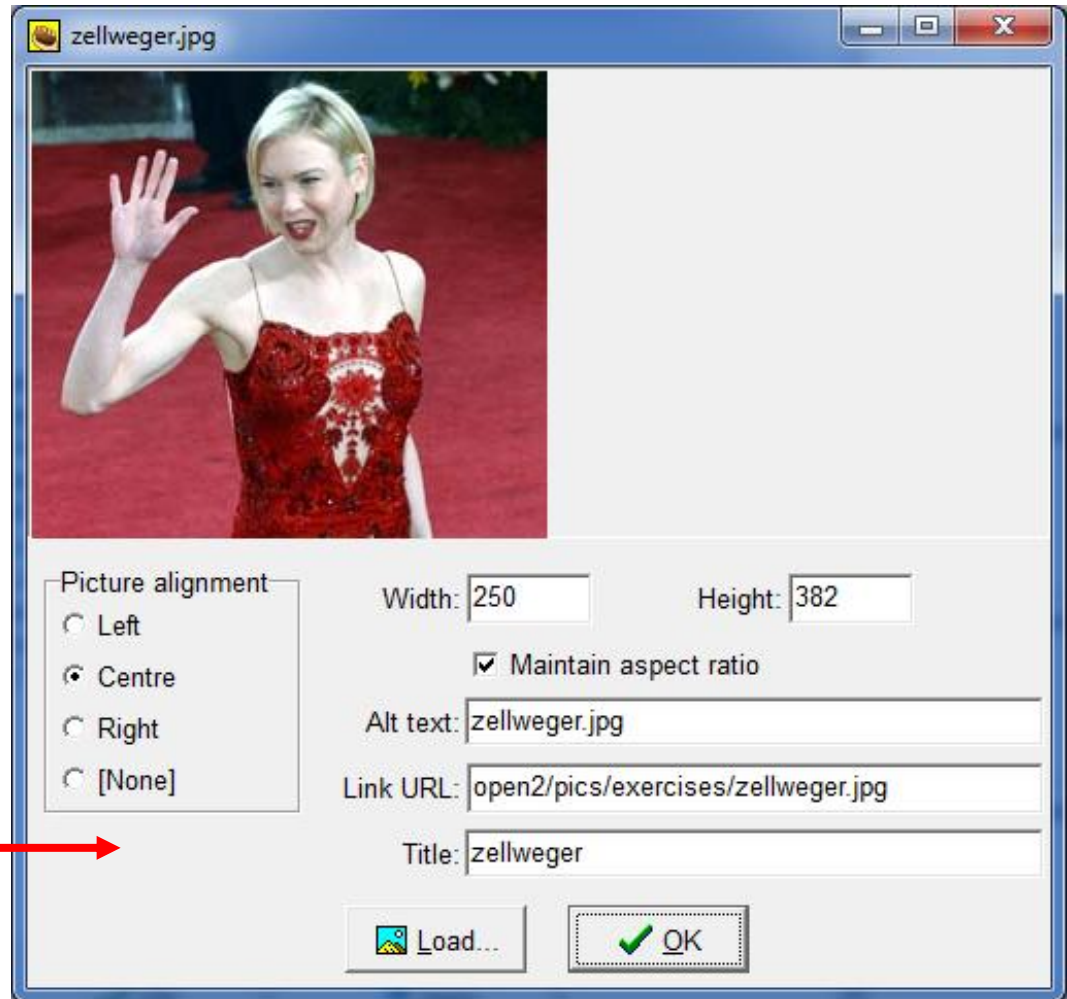

Εισαγωγή εικόνας και συνοδευτικού κειμένου

Κώδικας
περιγραφής
της εικόνας

Συνοδευτικό
κείμενο

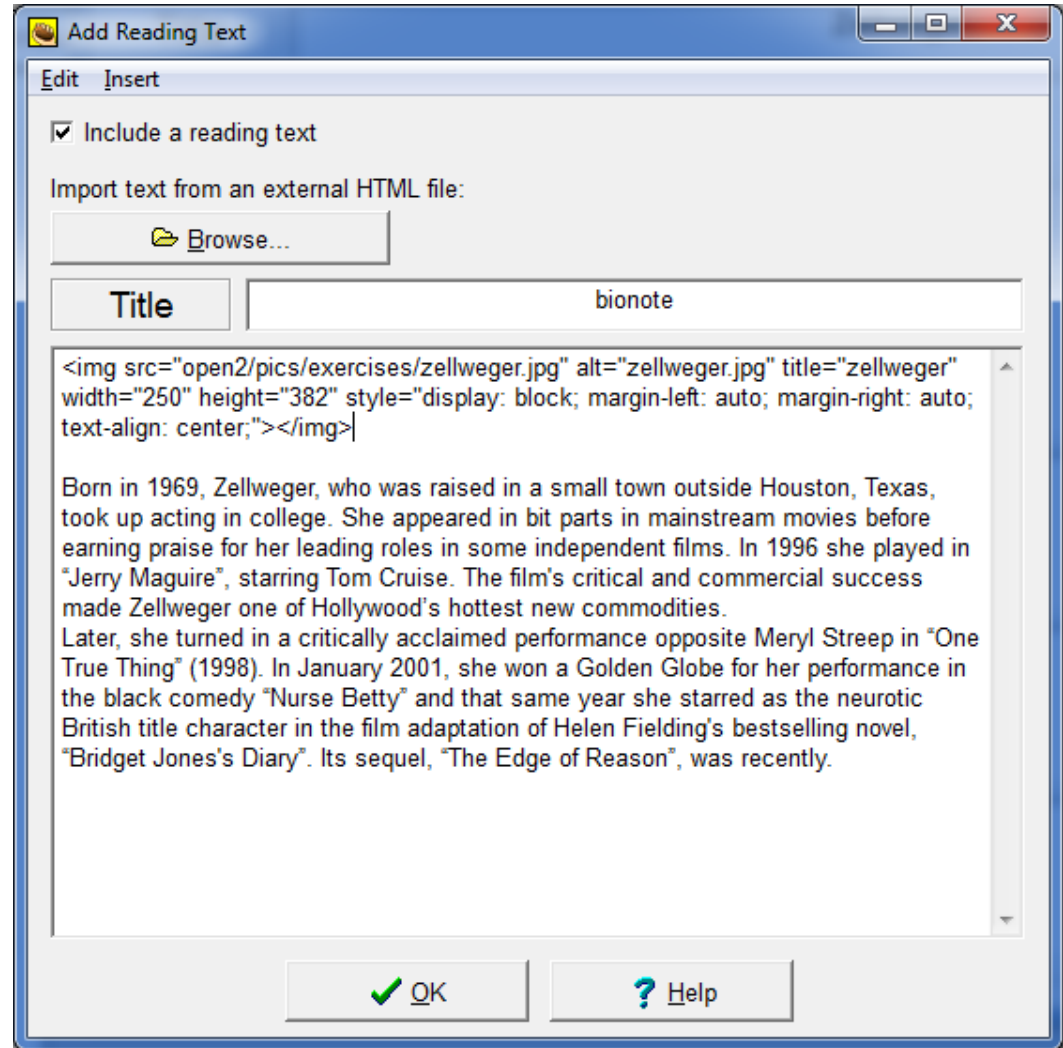

Αποθήκευση αρχείου Hot Potatoes

Όνομα αρχείου

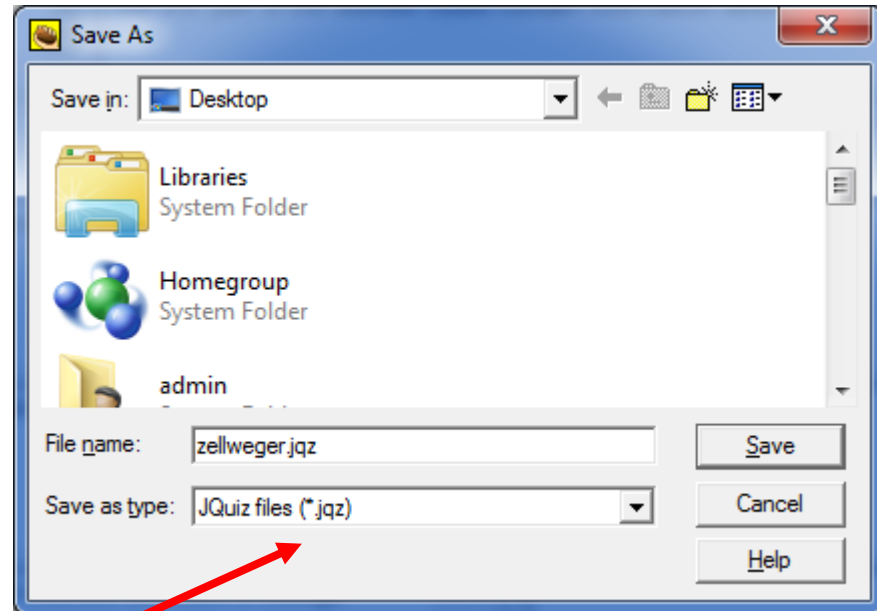

Τύπος αρχείου
(* .jqz για τις
ασκήσεις
τύπου Jquiz)

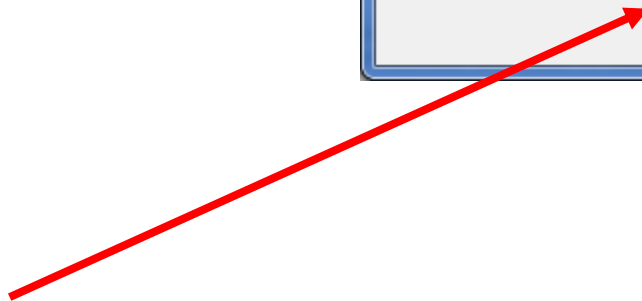

Εξαγωγή σε ιστοσελίδα

Η εξαγωγή (αποθήκευση) σε μορφή html γίνεται με το πλήκτρο του “ιστού”. Το όνομα του αρχείου παραμένει το ίδιο, η κατάληξη ωστόσο –και φυσικά το format του- είναι *.html

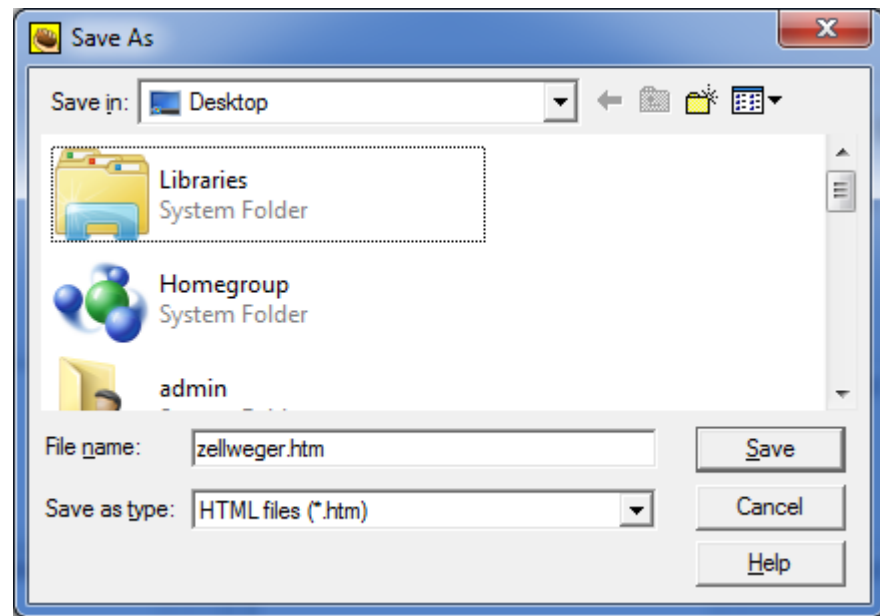

Εισαγωγή οδηγίας

Η εισαγωγή της οδηγίας αλλά και η ρύθμιση όλων των παραμέτρων των σχετικών με την άσκηση, γίνεται από το πλήκτρο “configuration” ή από το menu Option / Configure Output. Οι όποιες ρυθμίσεις, αφορούν όλες τις ερωτήσεις που συμμετέχουν στην συγκεκριμένη άσκηση

Εισαγωγή οδηγίας

Οδηγία

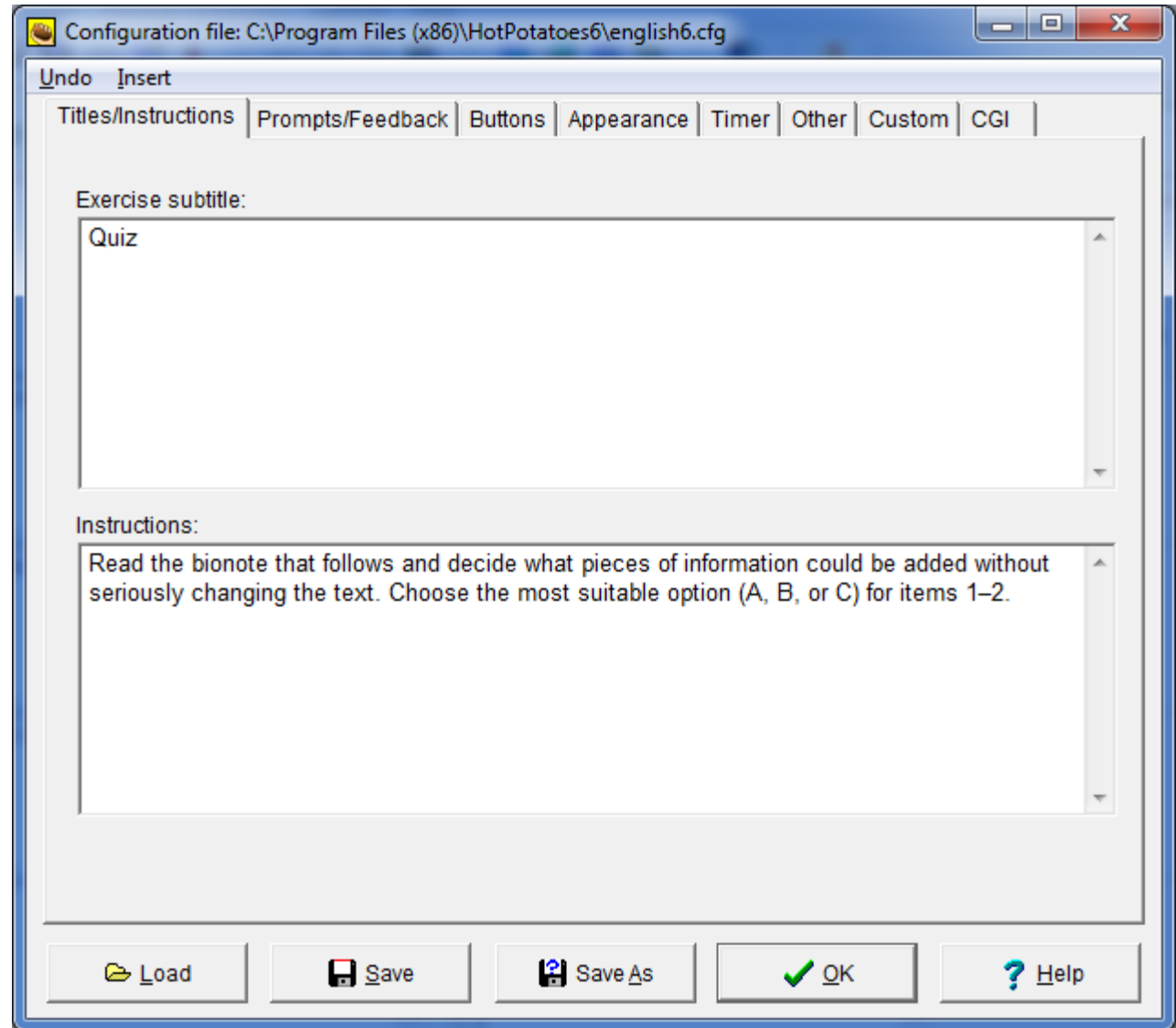

Ρύθμιση των παραμέτρων της άσκησης

Η καρτέλα “other” είναι η μόνη που διαφέρει ανάλογα με τον τύπο της άσκησης.

Στην οθόνη φαίνονται οι εξειδικευμένες ρυθμίσεις για τις ασκήσεις τύπου JQuiz

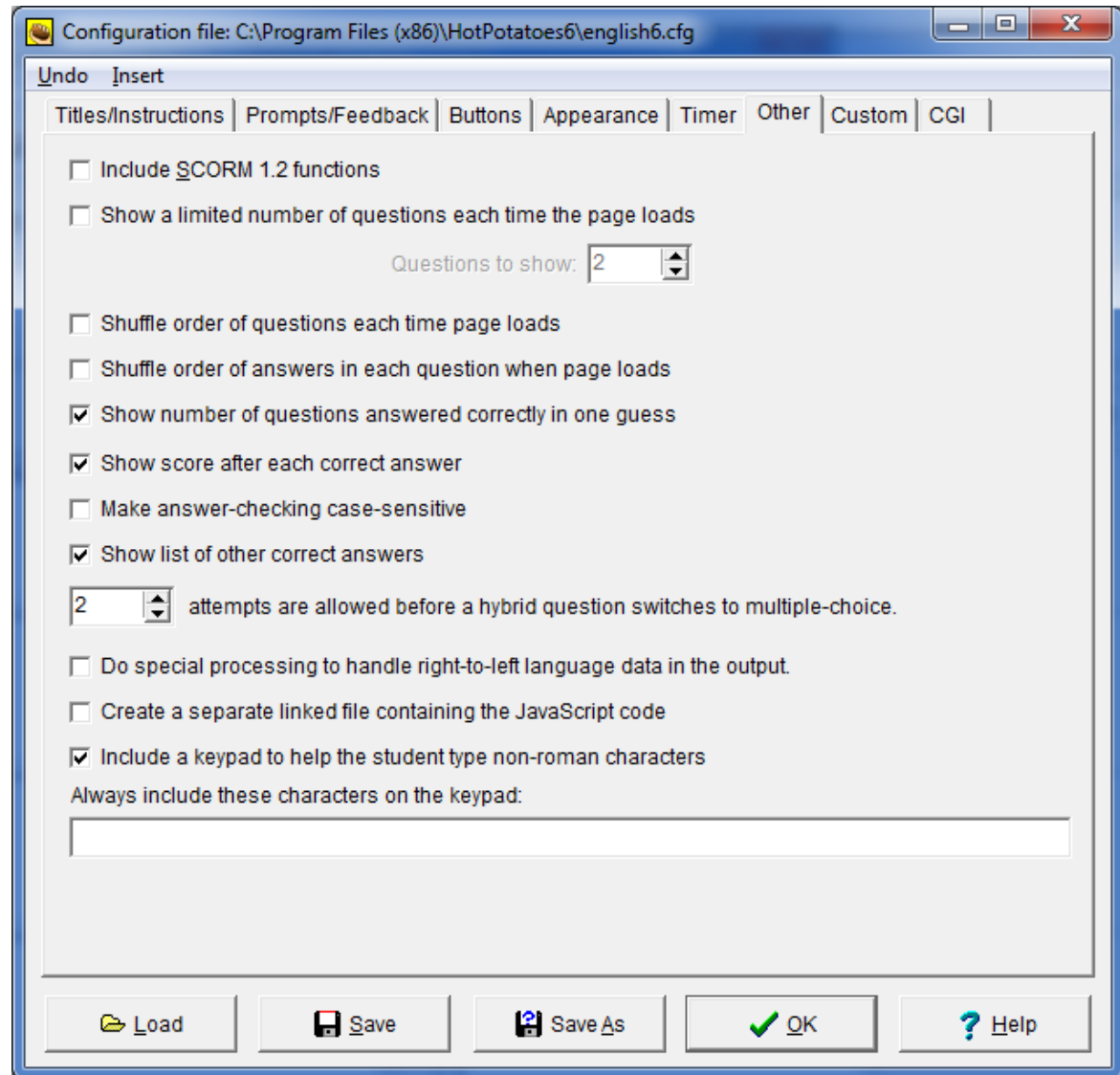

Τελική μορφή ιστοσελίδας

Η εξαγωγή (αποθήκευση) σε μορφή html γίνεται με το πλήκτρο του “ιστού”. Το όνομα του αρχείου παραμένει το ίδιο, η κατάληξη ωστόσο –και φυσικά το format του– είναι *.html

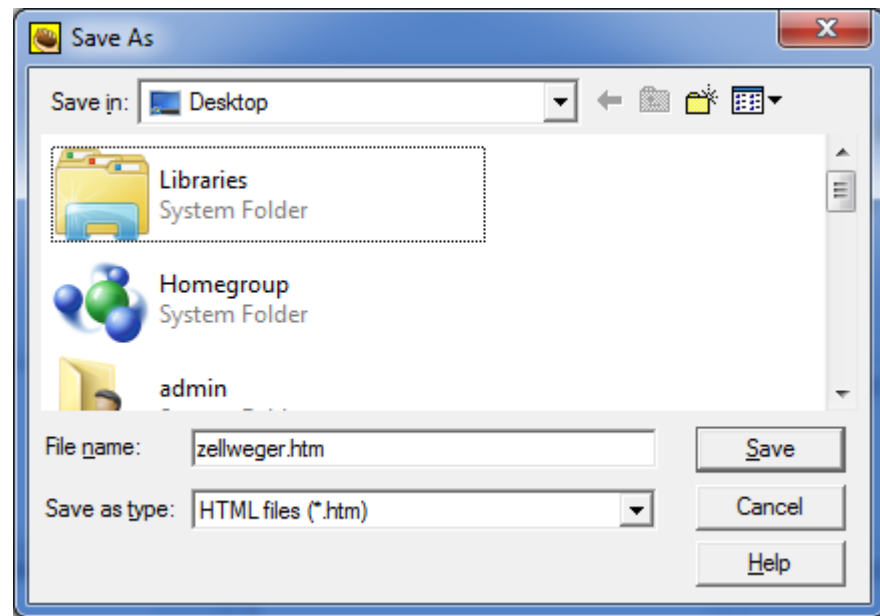

Zellweger

file:///C:/Users/admin/Desktop/zellweger.htm

Index =>

Zellweger

Quiz

Read the bionote that follows and decide what pieces of information could be added without seriously changing the text. Choose the most suitable option (A, B, or C) for items 1–2.

bionote

Born in 1969, Zellweger, who was raised in a small town outside Houston, Texas, took up acting in college. She appeared in bit parts in mainstream movies before earning praise for her leading roles in some independent films. In 1996 she played in "Jerry Maguire", starring Tom Cruise. The film's critical and commercial success made Zellweger one of Hollywood's hottest new commodities. Later, she turned in a critically acclaimed performance opposite Meryl Streep in "One True Thing" (1998). In January 2001, she won a Golden Globe for her performance in the black comedy "Nurse Betty" and that same year she starred as the neurotic British title character in the film adaptation of Helen Fielding's bestselling novel, "Bridget Jones's Diary". Its sequel, "The Edge of Reason", was recently.

The first part of the bionote could contain information about:

A. ? the date of her birth

B. ? who her friends are

C. ? the courses she took in college.

Index =>

Τελική μορφή
ιστοσελίδας

Παράδειγμα ερώτησης σύντομης απάντησης (short answer)

Στο παρακάτω παράδειγμα θα δημιουργηθεί μια ερώτηση σύντομης – γραπτής- απάντησης, βασισμένη σε μία ήδη υπάρχουσα έντυπη άσκηση.

Για το παράδειγμα θα χρησιμοποιηθεί η επιλογή επιπέδου “beginner”.

Στην επόμενη οθόνη εμφανίζεται η έντυπη άσκηση.

Οι χρήστες πρέπει να ακούσουν ένα ηχητικό απόσπασμα και να γράψουν σωστά αυτό που ακούν (στην περίπτωση της άσκησης είναι ένας τηλεφωνικός αριθμός).

SHORT ANSWER

Οδηγία

**Vous allez entendre dire 5 phrases.****Dans chacune de ces phrases, quel renseignement demande-t-on de noter ?**

Inscrivez chaque fois votre réponse sur les pointillés.

Ερώτηση

Item 21

Tél. Alain :

Item 22

Gants de Patricia - Taille :

Item 23

Date arrivée Fabien :

Item 24

Code client :

Item 25

Prix du parfum d'Hélène :

Σημείωση:

Η άσκηση συνοδεύεται από ηχητικό αρχείο

Τίτλος
άσκησης

Ερώτηση 1

Σωστή
απάντηση

Ορισμός
σωστής
απάντησης

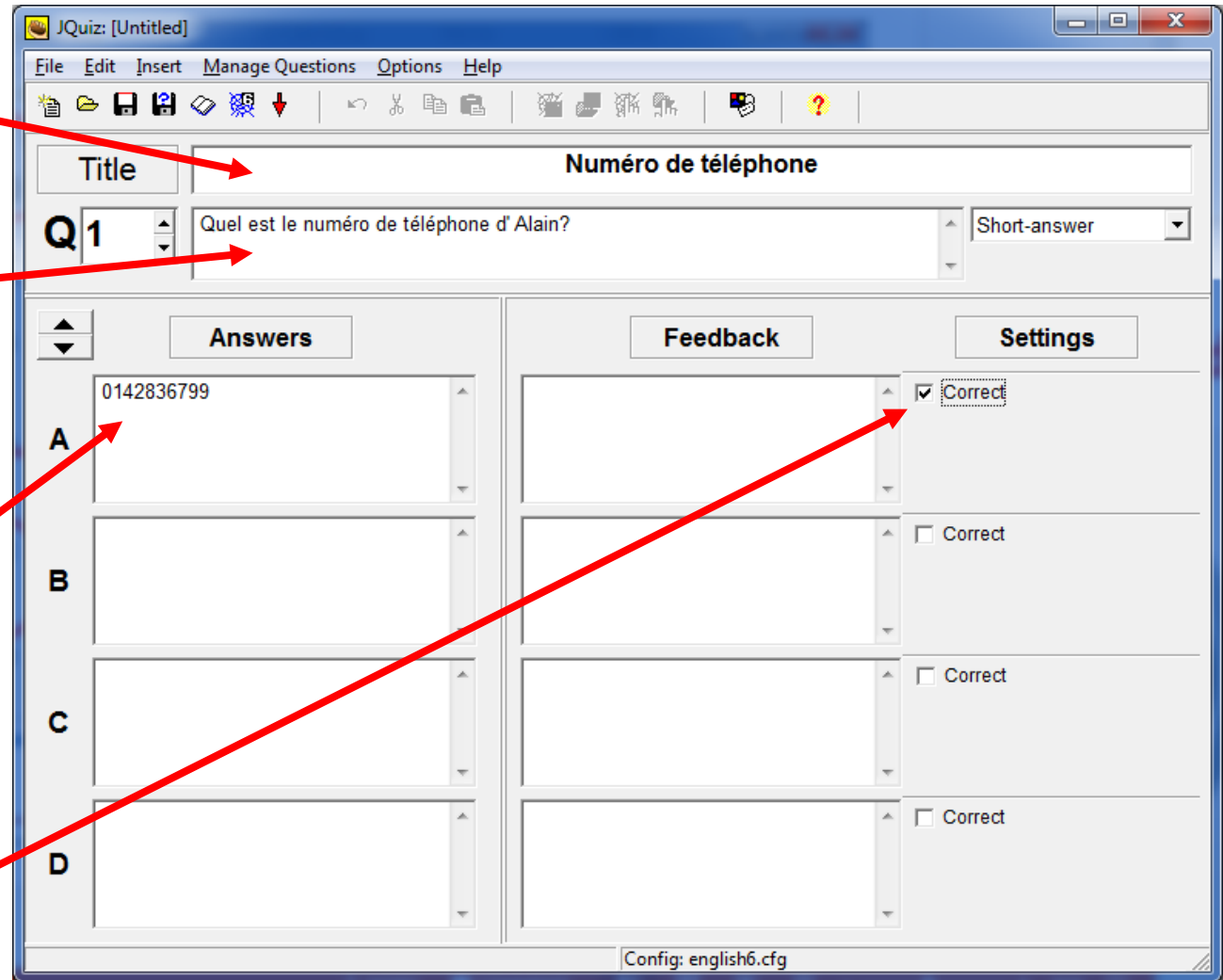

Εισαγωγή οδηγίας

Οδηγία →

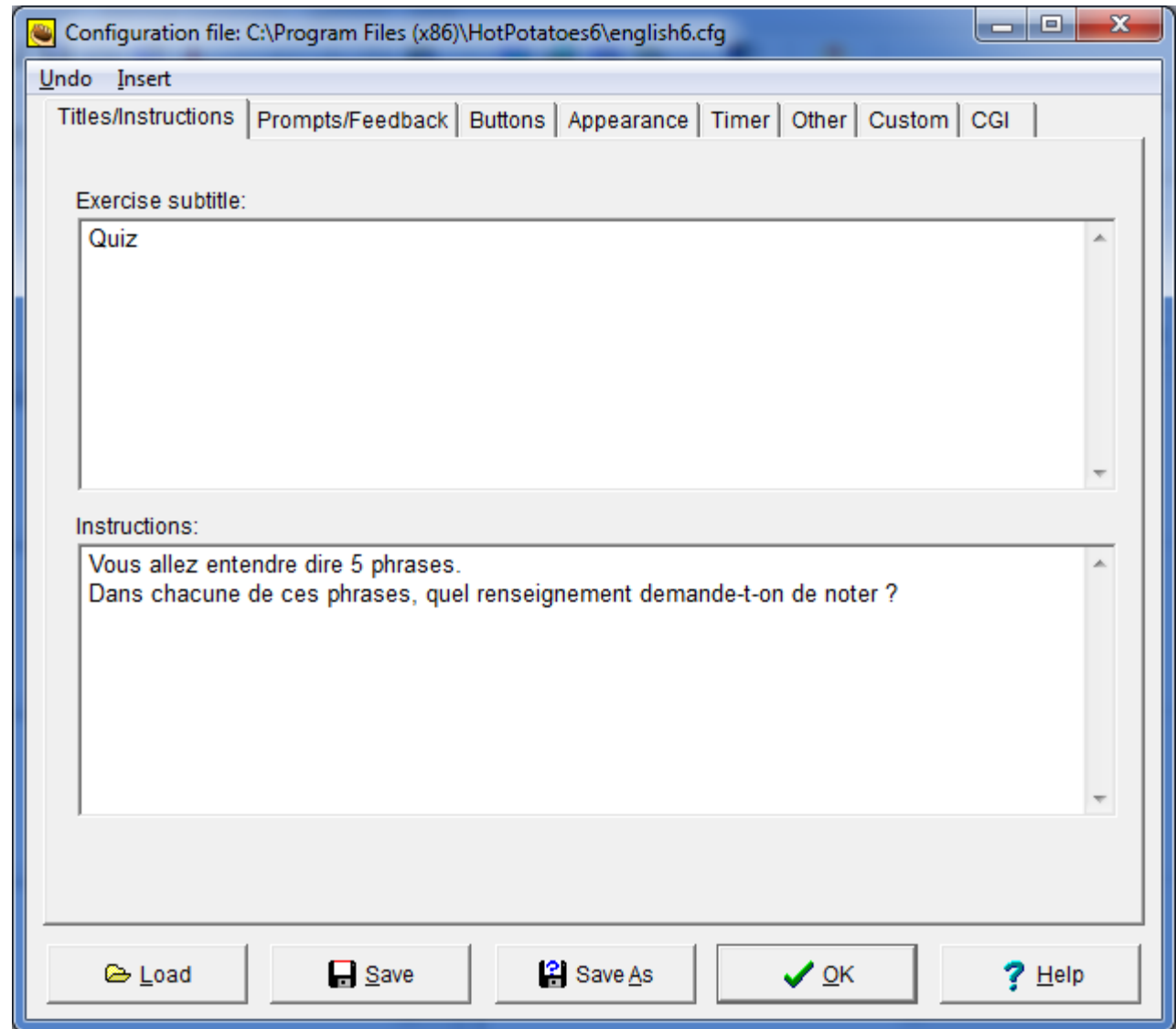

Εισαγωγή ηχητικού αρχείου

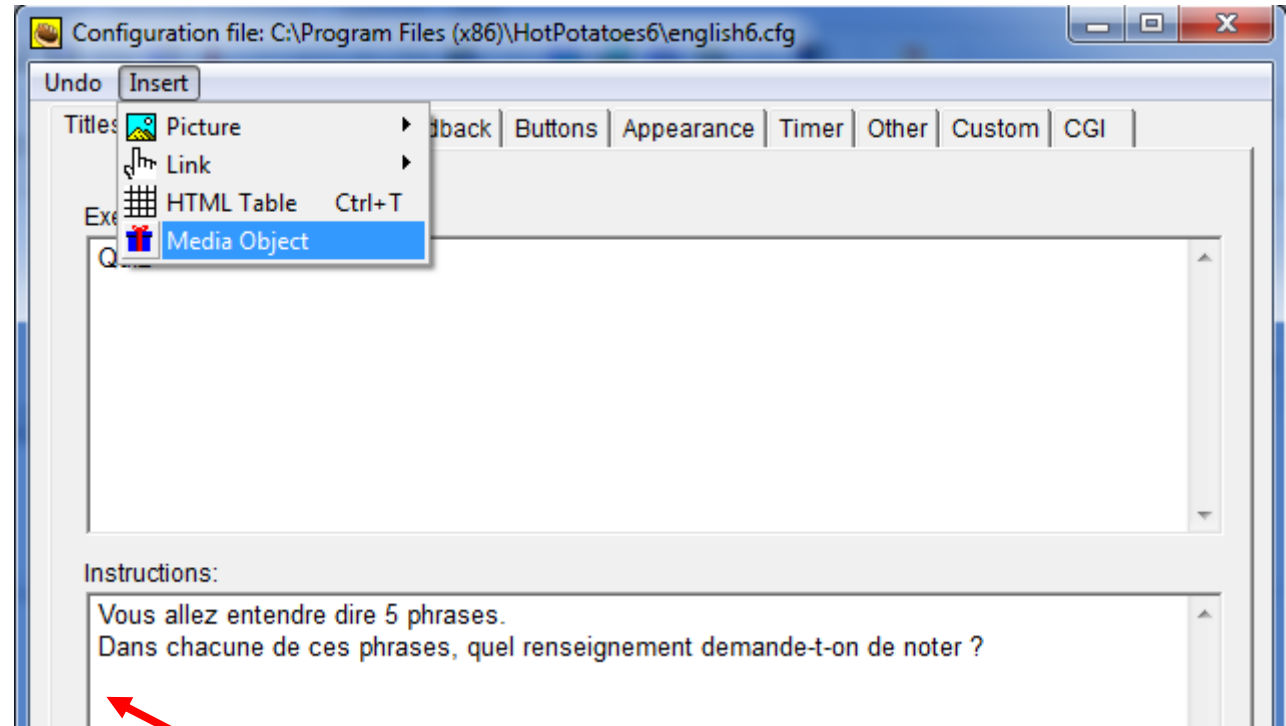

Όπως προαναφέρθηκε, η εισαγωγή πολυμεσικού αρχείου μπορεί να γίνει σε οποιοδήποτε σημείο της άσκησης. Στην συγκεκριμένη περίπτωση, επιλέγουμε να τοποθετήσουμε το player κάτω από την οδηγία της άσκησης, ώστε να εμφανίζεται σε πιο κατάλληλο σημείο στην ιστοσελίδα.

Σημείωση 1: Πριν την εισαγωγή, είναι απαραίτητη η αποθήκευση του αρχείου της άσκησης

Σημείωση 2: Με τον ίδιο τρόπο, μπορεί να εισαχθεί και ένα αρχείο video

Εισαγωγή ηχητικού αρχείου

Όνομα αρχείου

Διαστάσεις player

Ορισμός του Player
που θα αναλάβει
την αναπαραγωγή

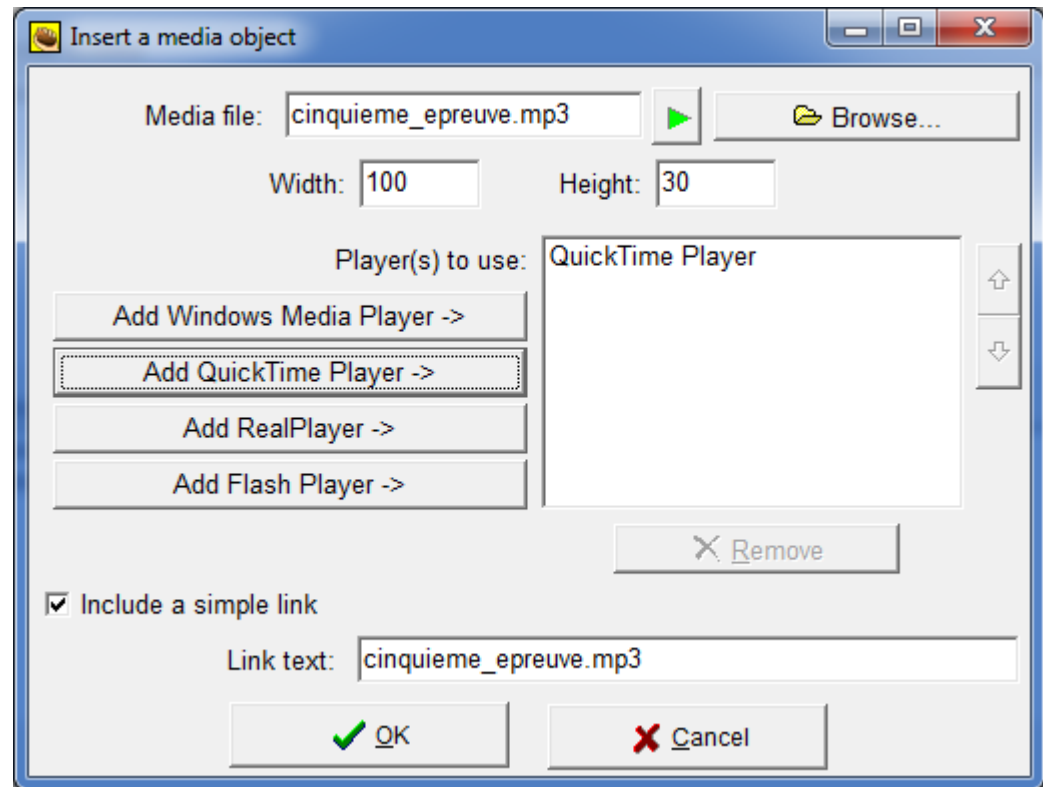

Εισαγωγή ηχητικού αρχείου

Οδηγία

Κώδικας

περιγραφής
του ηχητικού
αρχείου

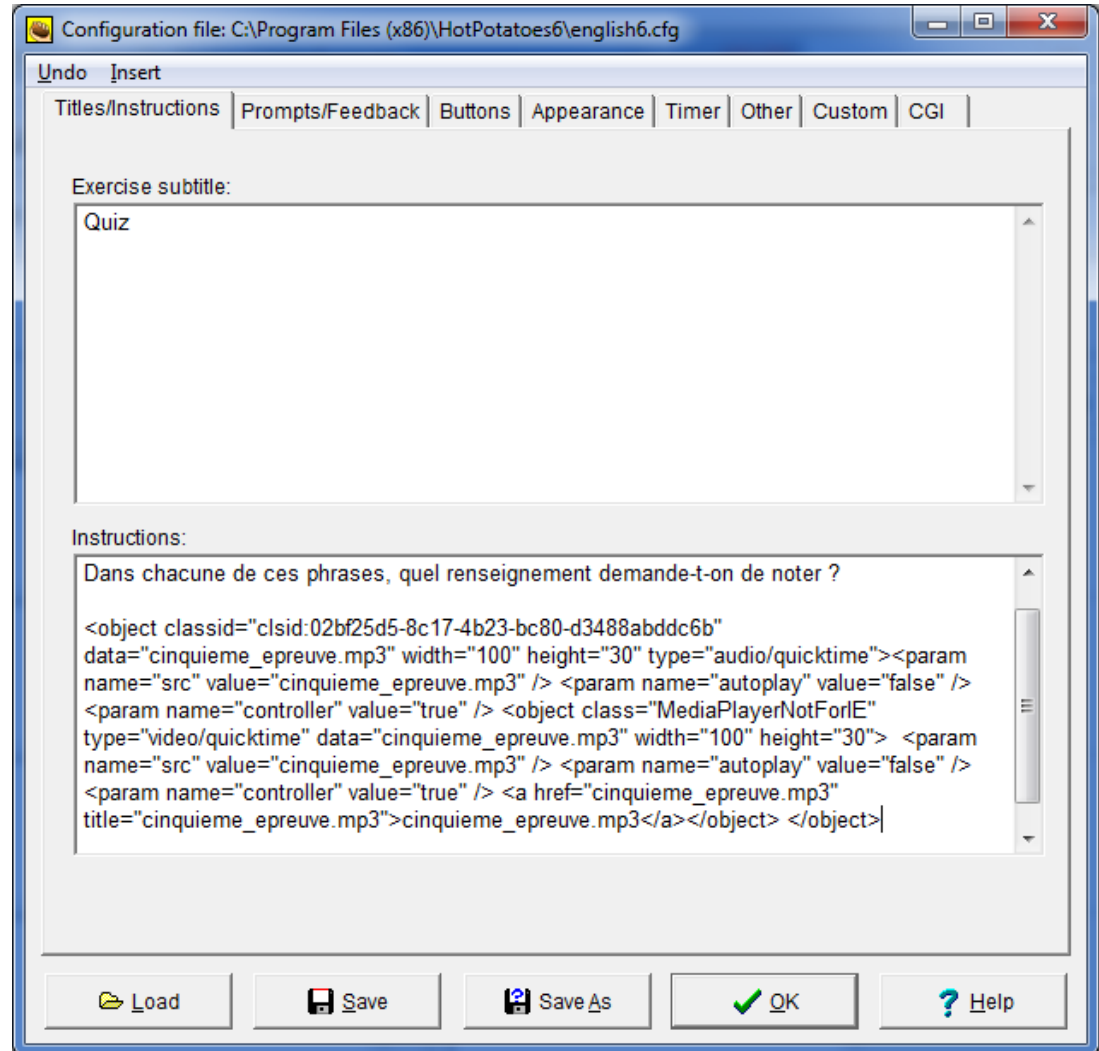

Ρύθμιση των παραμέτρων της άσκησης

Στην άσκηση σύντομης γραπτής απάντησης μπορούν να προστεθούν ειδικοί χαρακτήρες ή σύμβολα για να διευκολύνεται η πληκτρολόγηση της απάντησης

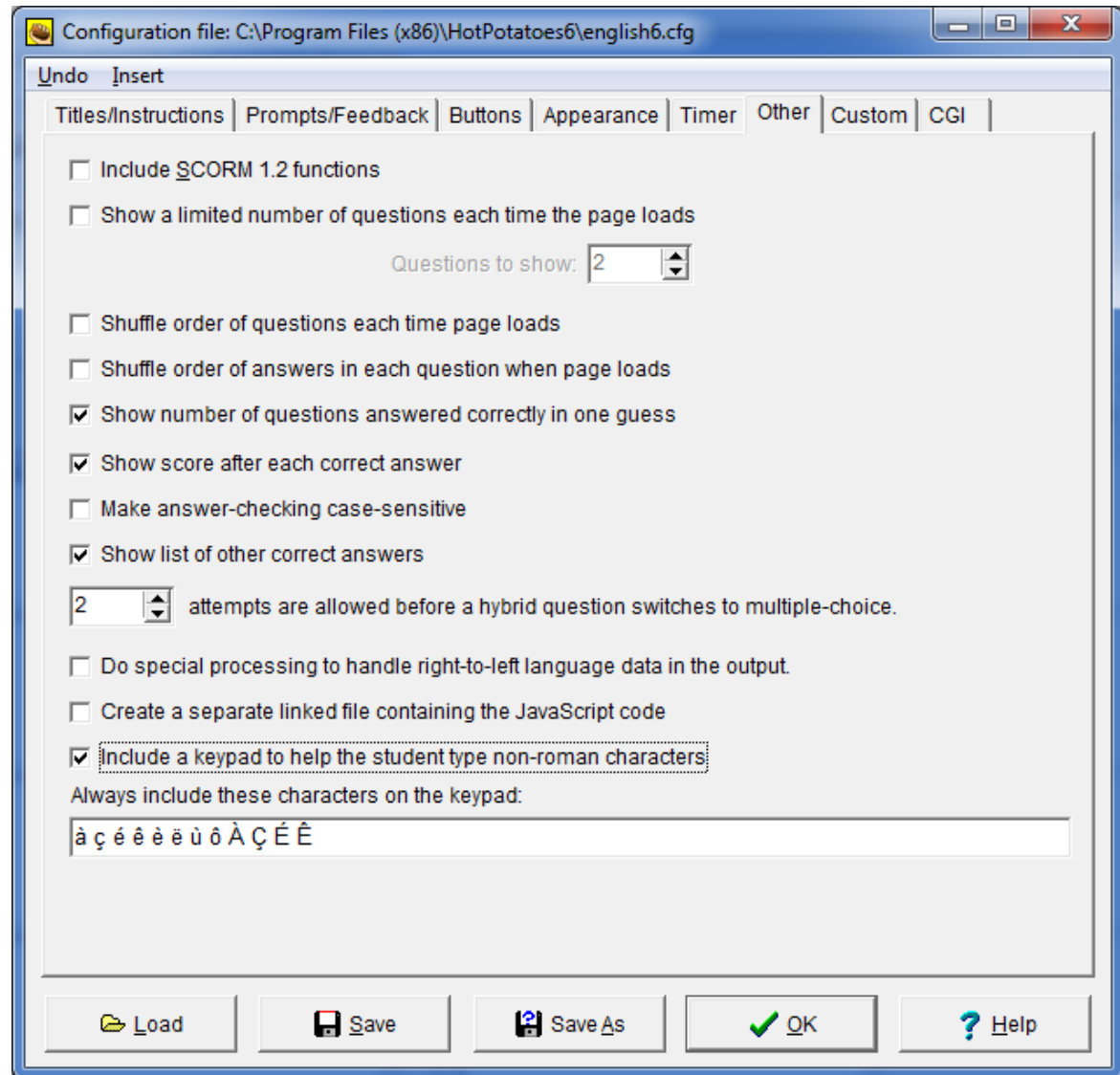

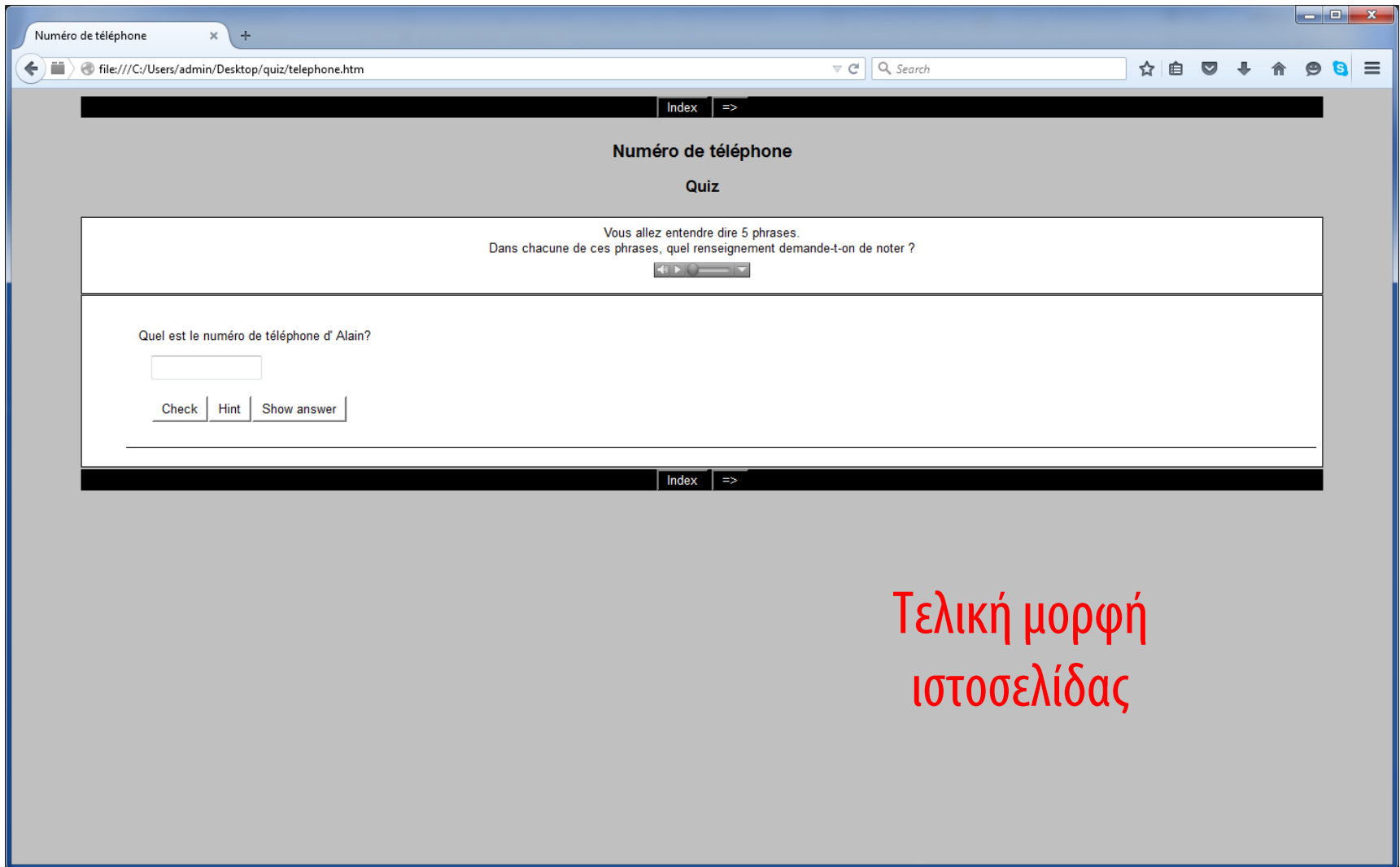

- Browser title: Numéro de téléphone
- Address bar: file:///C:/Users/admin/Desktop/quiz/telephone.htm
- Page title: Numéro de téléphone
- Section title: Quiz
- Instructions: Vous allez entendre dire 5 phrases. Dans chacune de ces phrases, quel renseignement demande-t-on de noter ?
- Audio player: A small audio player with a play button and a progress bar.
- Question: Quel est le numéro de téléphone d' Alain?
- Input field: A text input box for the answer.
- Buttons: Check, Hint, Show answer
- Footer: Index =>

Τελική μορφή
ιστοσελίδας

Παράδειγμα υβριδικής ερώτησης (hybrid)

Η υβριδική ερώτηση είναι κατά βάση μια ερώτηση σύντομης γραπτής απάντησης.

Στην περίπτωση ωστόσο που ο χρήστης δεν καταφέρει να γράψει τη σωστή απάντηση μετά από δύο προσπάθειες, η ερώτηση μετατρέπεται σε ερώτηση πολλαπλής επιλογής, προσφέροντας του τρεις –ή περισσότερες- επιλογές, μεταξύ των οποίων και τη σωστή.

Έτσι στην υβριδική ερώτηση, πρέπει να προβλεφθούν εξ αρχής εκτός από τη σωστή απάντηση και κάποιες λανθασμένες, οι οποίες θα χρησιμοποιηθούν αν χρειαστεί.

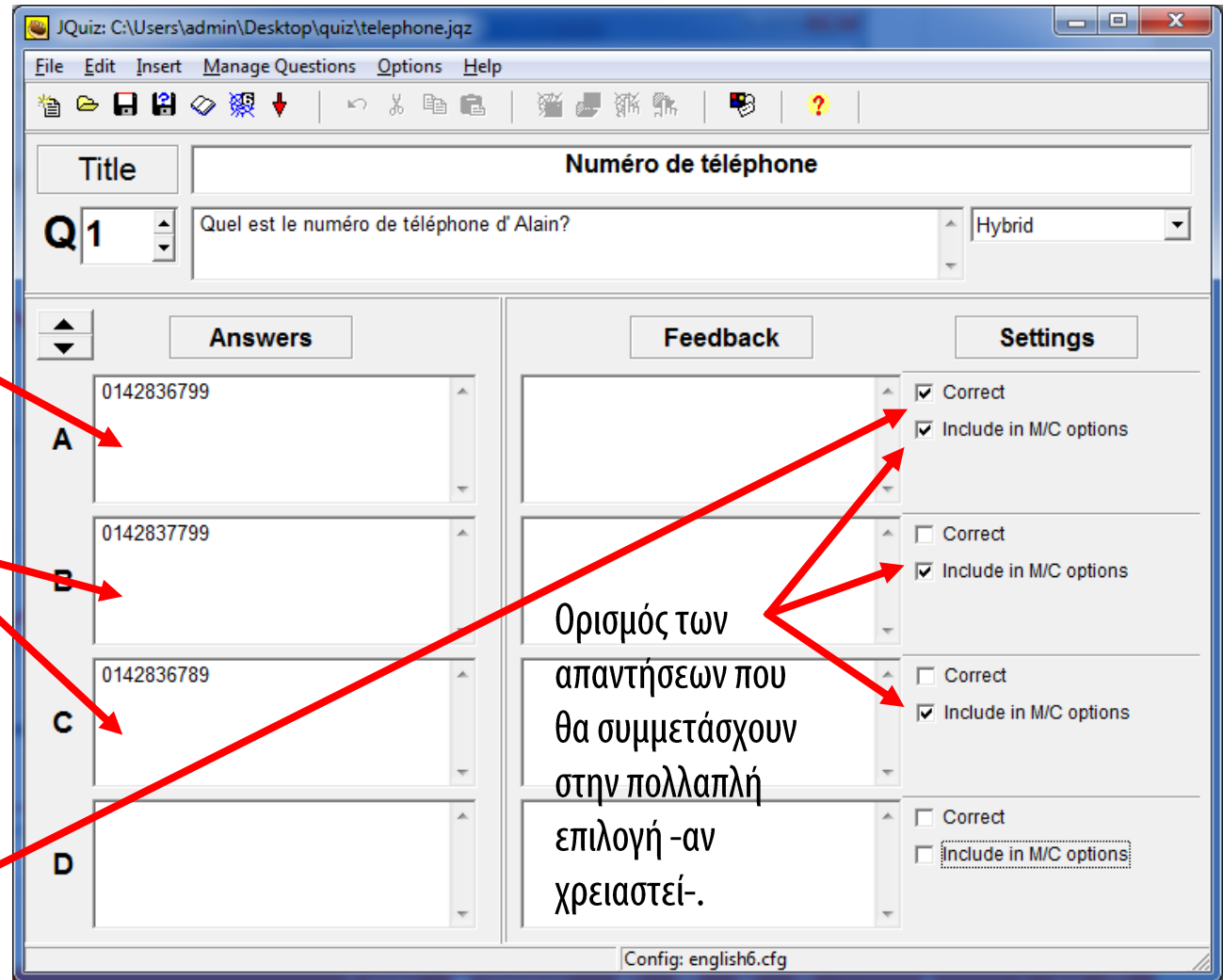

Σωστή απάντηση

Λανθασμένες απαντήσεις για χρήση μόνο στην πολλαπλή επιλογή

Ορισμός σωστής απάντησης

Ορισμός των απαντήσεων που θα συμμετάσχουν στην πολλαπλή επιλογή -αν χρειαστεί-

Numéro de téléphone

Index =>

Numéro de téléphone

Quiz

Vous allez entendre dire 5 phrases.
Dans chacune de ces phrases, quel renseignement demande-t-on de noter ?

Quel est le numéro de téléphone d' Alain?

A. ? 0142836799

B. ? 0142837799

C. ? 0142836789

Sorry! Try again.

OK

Index =>

Τελική μορφή ιστοσελίδας
(μετά την δεύτερη αποτυχημένη προσπάθεια)

Συμπλήρωση κενών

Δημιουργία άσκησης τύπου συμπλήρωσης κενών (cloze)

Στις ασκήσεις συμπλήρωσης κενών, ο χρήστης καλείται να συμπληρώσει τις λέξεις που λείπουν από ένα κείμενο.

Στο παράδειγμα που ακολουθεί, θα δημιουργηθεί μια άσκηση συμπλήρωσης κενών, βασισμένη σε μία ήδη υπάρχουσα έντυπη άσκηση.

Στην επόμενη οθόνη εμφανίζεται η έντυπη άσκηση.

CLOZE

Οδηγία

Vous avez reçu ce mail publicitaire. Un virus a transformé certaines lettres en petits carrés. Essayez de retrouver les mots altérés par le virus et inscrivez-les sur la feuille de réponses. Chaque carré correspond à une lettre.

Συνοδευτική
εικόνα (σε
ξεχωριστό
αρχείο)

**NOUVELLE TOYOTA
YARIS.
VRAIMENT OPTIMALE**

- design intérieur de la Nouvelle Yaris fait appel à
- solutions créatives et intelligentes
- utiliser au mieux
- volume spacieux et pratique.

le

des

pour

son

le

que

de

Pour Toyota, ingéniosité signifie aussi qualité, et la Nouvelle Yaris prouve

dans ses matériaux, ses équipements tels

le tableau bord à affichage 3D ou le système Smart entry and Start,

généralement disponible des véhicules de catégories supérieures.

sur

Κείμενο για
συμπλήρωση

Λέξεις που
απουσιάζουν

Nouvelle Yaris, une technologie maximale dans une voiture taille minimale.

de

Ça m'intéresse, janvier 2006

Τίτλος
άσκησης

Το πλήρες
κείμενο
(χωρίς
κενά)

Διαδικασία:

Με διπλό click επιλέγεται η λέξη που θέλουμε να μην φαίνεται και με το πλήκτρο "Gap" δημιουργείται το κενό

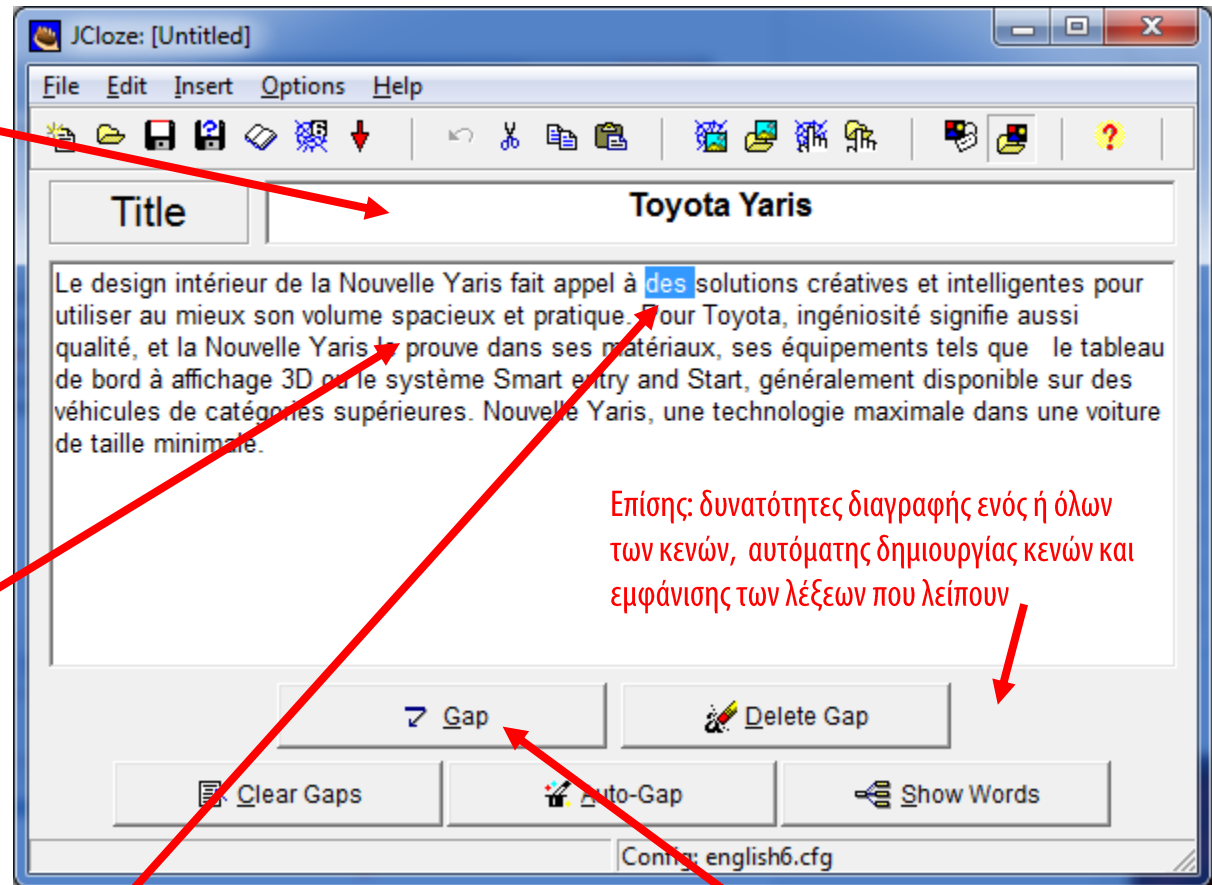

Αριθμός
κενού

Η λέξη που
θα λείπει

Εναλλακτικές (σωστές) απαντήσεις

Βοήθεια (αφαιρούνται πόντοι από το score)

Ρύθμιση των παραμέτρων της άσκησης

Στην άσκηση σύντομης γραπτής απάντησης μπορούν να προστεθούν ειδικοί χαρακτήρες ή σύμβολα για να διευκολύνεται η πληκτρολόγηση της απάντησης

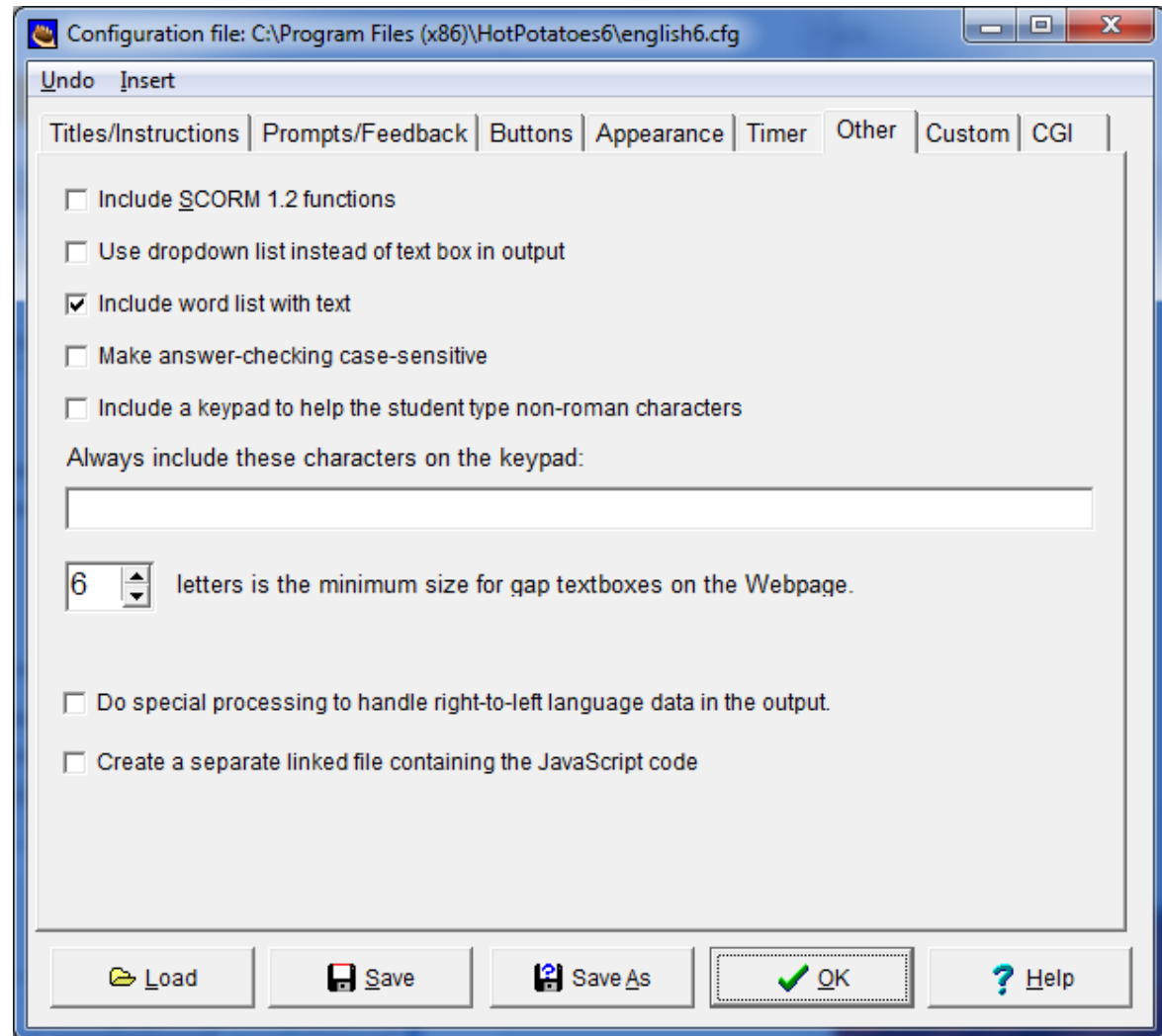

Η άσκηση
ολοκληρωμένη

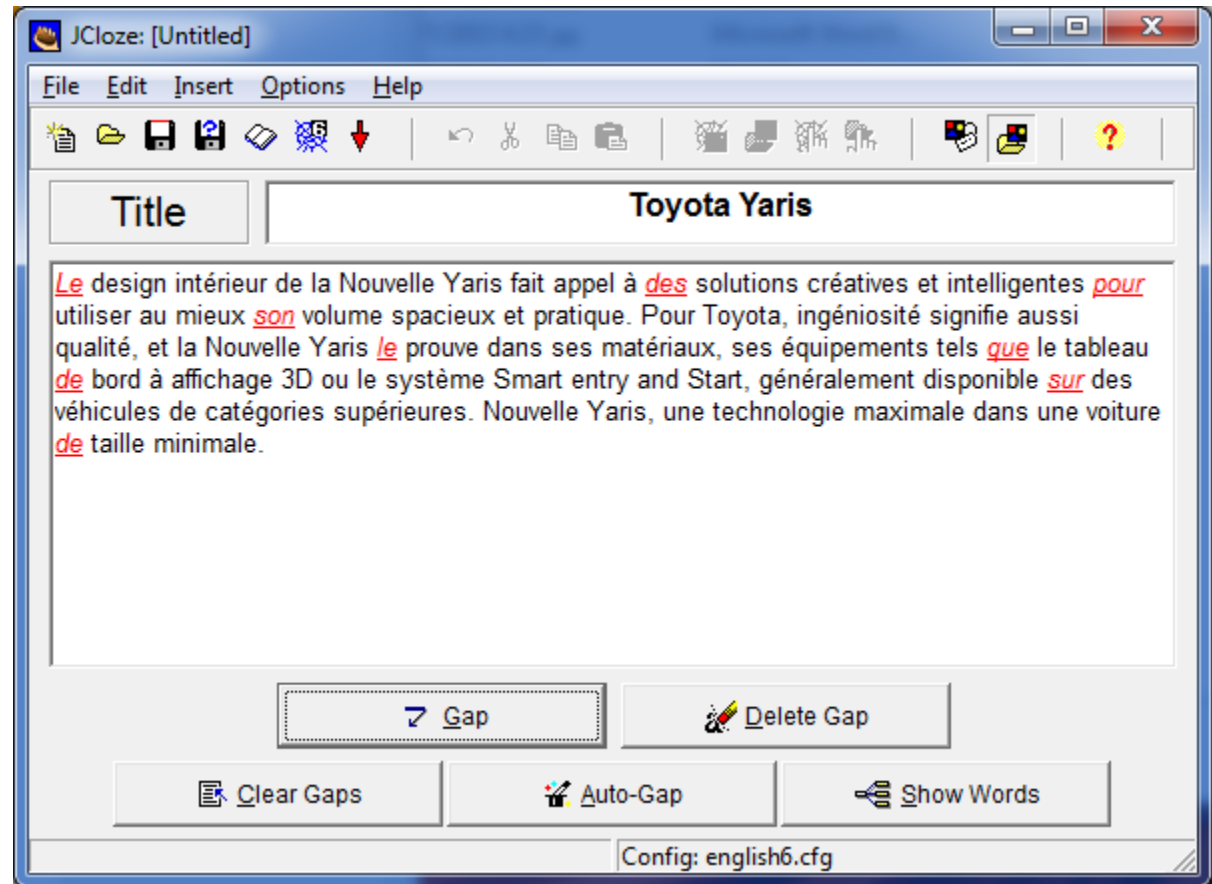

Διαδικασία:

Ακολουθεί η αποθήκευση πρώτα σε αρχείο *.jcl και μετά η εξαγωγή σε ιστοσελίδα *.html

Toyota Yaris

file:///C:/Users/admin/Desktop/open2/cloze/yaris.htm

Index =>

Toyota Yaris

Gap-fill exercise

Vous avez reçu ce mail publicitaire. Un virus a transformé certaines lettres en petits carrés. Essayez de retrouver les mots altérés par le virus et inscrivez-les sur la feuille de réponses. Chaque carré correspond à une lettre.

de des Le le pour que son sur

design intérieur de la Nouvelle Yaris fait appel à solutions créatives et intelligentes utiliser au mieux volume spacieux et pratique. Pour Toyota, ingéniosité signifie aussi qualité, et la Nouvelle Yaris prouve dans ses matériaux, ses équipements tels le tableau bord à affichage 3D ou le système Smart entry and Start, généralement disponible des véhicules de catégories supérieures. Nouvelle Yaris, une technologie maximale dans une voiture taille minimale.

Check Hint

Index =>

Τελική μορφή ιστοσελίδας

Σταυρόλεξο

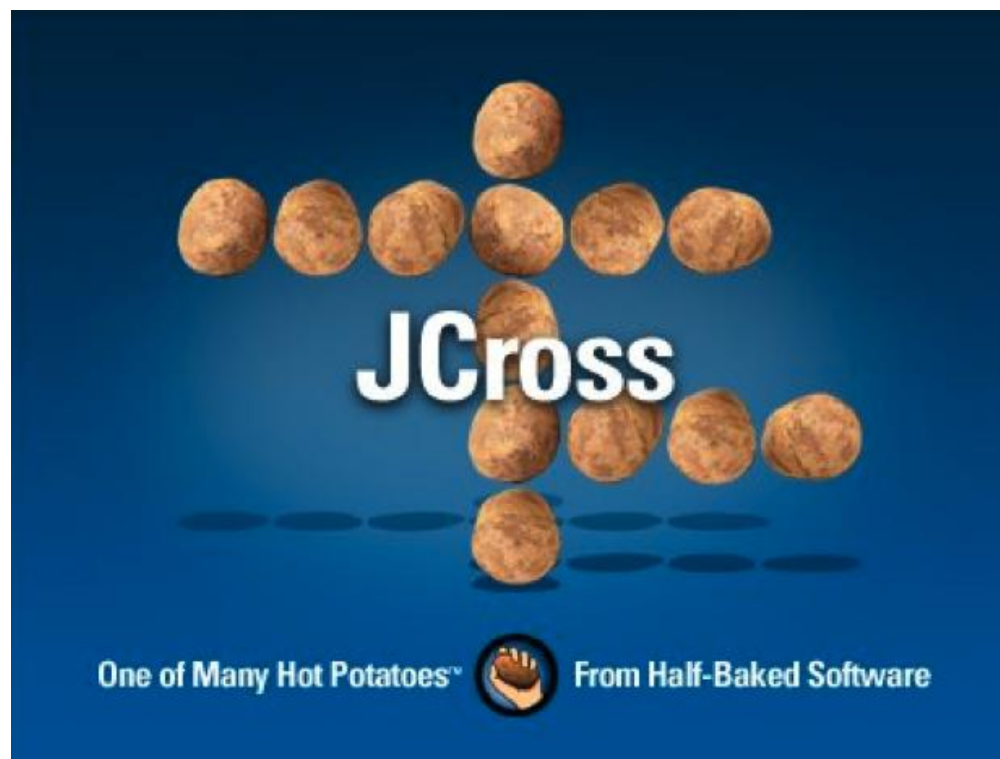

Δημιουργία σταυρόλεξου (cross)

Στις ασκήσεις αυτού του τύπου, ο χρήστης καλείται να συμπληρώσει τα κουτάκια του σταυρόλεξου, βασισμένος στις οδηγίες που του δίνονται. Οι οδηγίες μπορεί να είναι γραπτές ή πολυμεσικές (εικόνες, κτλ)

Στο παράδειγμα που ακολουθεί, θα δημιουργηθεί σταυρόλεξο με θέμα τα σπορ, βασισμένο σε γραπτές οδηγίες.

Στην επόμενη οθόνη εμφανίζεται η έντυπη άσκηση.

Οδηγία

CROSSWORDS

Trouvez les mots de ces sports

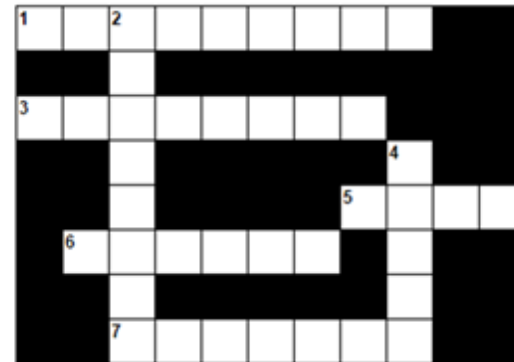
Οριζόντιοι
ορισμοί

Horizontalement

1. Sport qui s'exerce en montagne
3. Sport qui s'exerce en mer
5. Sport ou on utilise des gants
6. Sport d'origine japonaise
7. Sport qui consiste à échanger des coups d'épée

Κάθετοι
ορισμοί

Verticalement

2. Sport d'équilibre
4. Sport nautique

Τίτλος
άσκησης

Προσθήκη
ορισμών

Διαδικασία:
Πρώτα δίνονται οι
λέξεις που πρέπει να
βρει ο χρήστης και
μετά οι ορισμοί τους

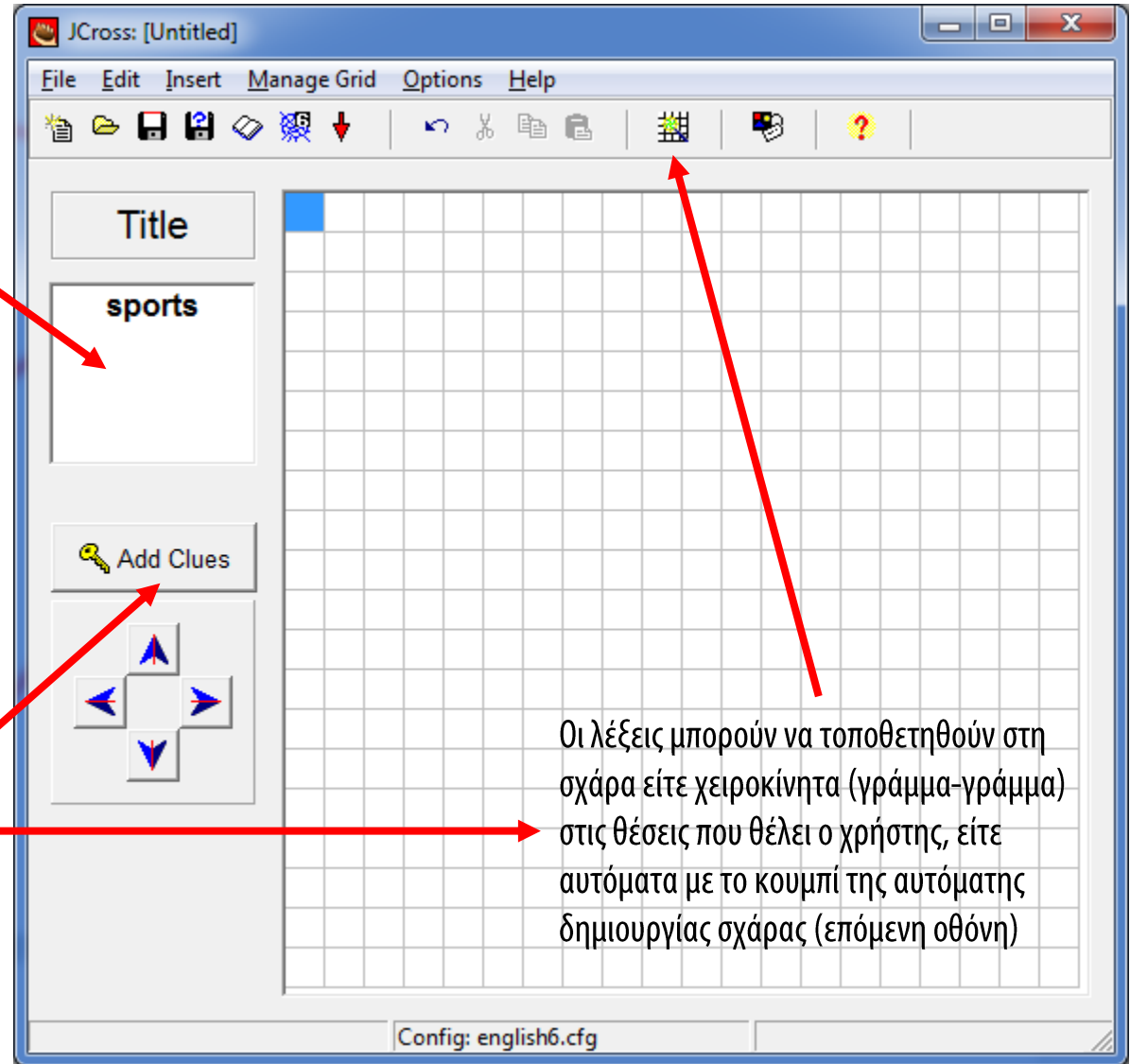

Οι λέξεις μπορούν να τοποθετηθούν στη σχάρα είτε χειροκίνητα (γράμμα-γράμμα) στις θέσεις που θέλει ο χρήστης, είτε αυτόματα με το κουμπί της αυτόματης δημιουργίας σχάρας (επόμενη οθόνη)

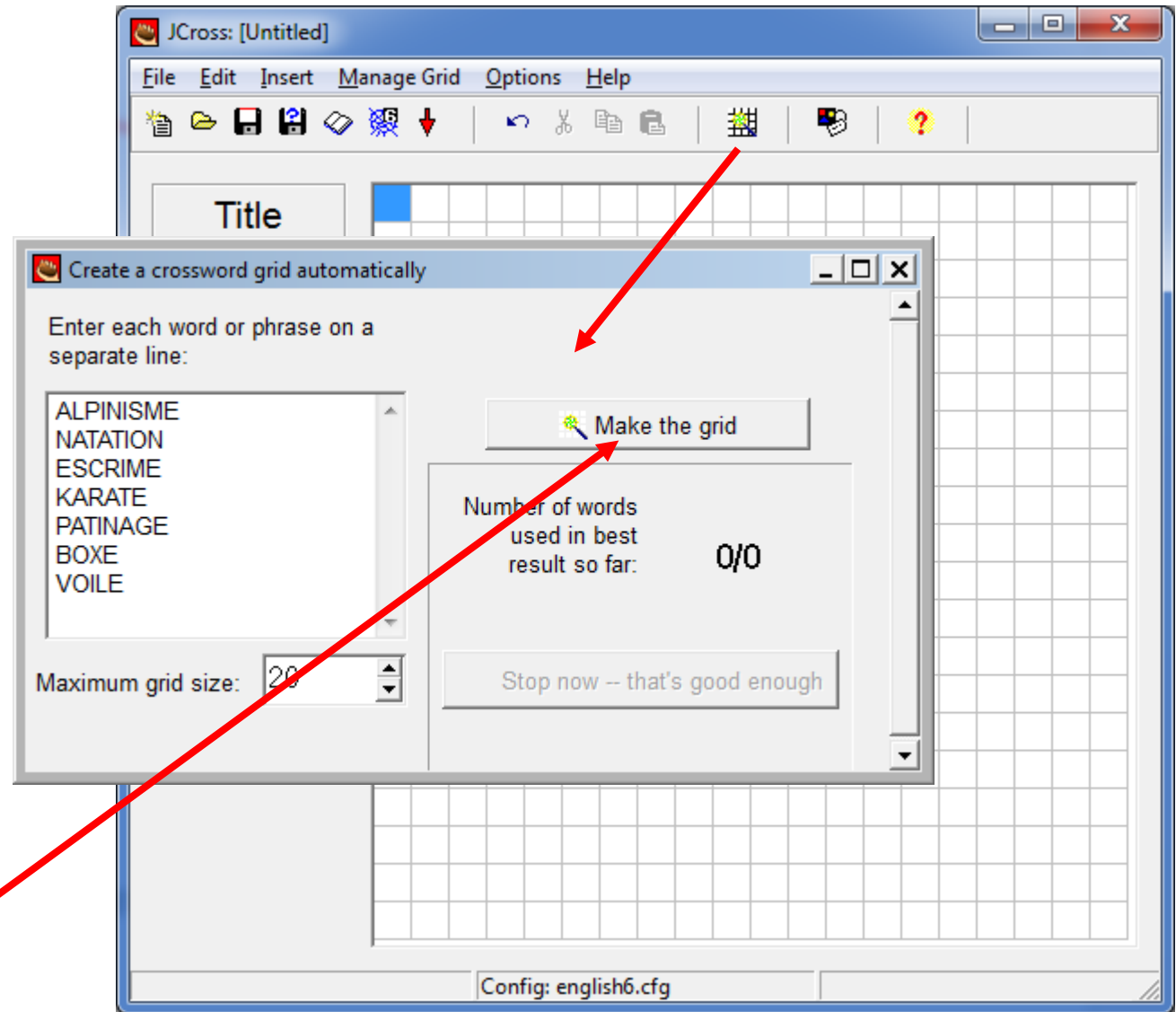

Πληκτρολογούνται οι
ζητούμενες λέξεις και
δημιουργείται η σχάρα
του σταυρόλεξου

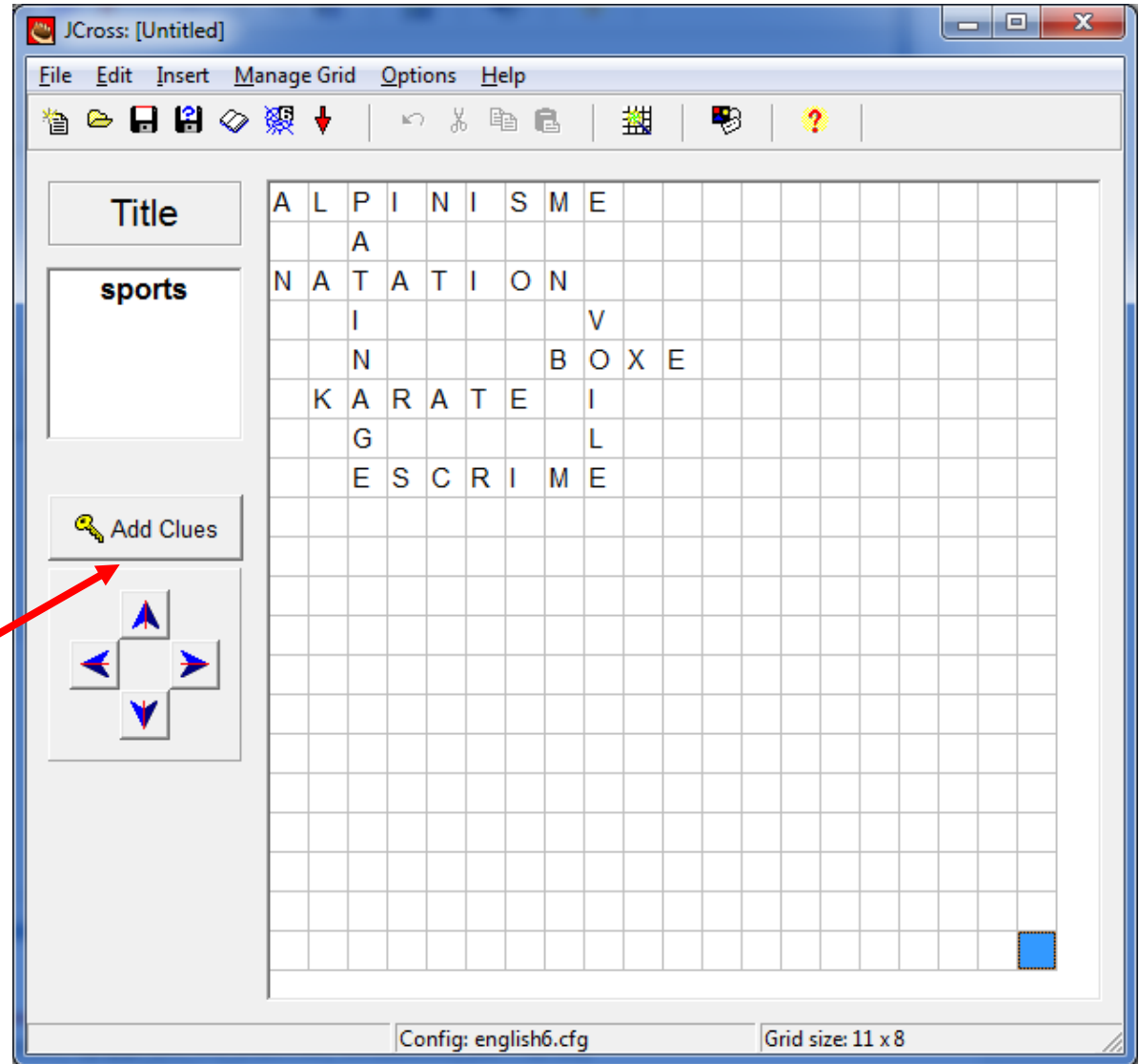

Στη συνέχεια
προστίθενται οι ορισμοί

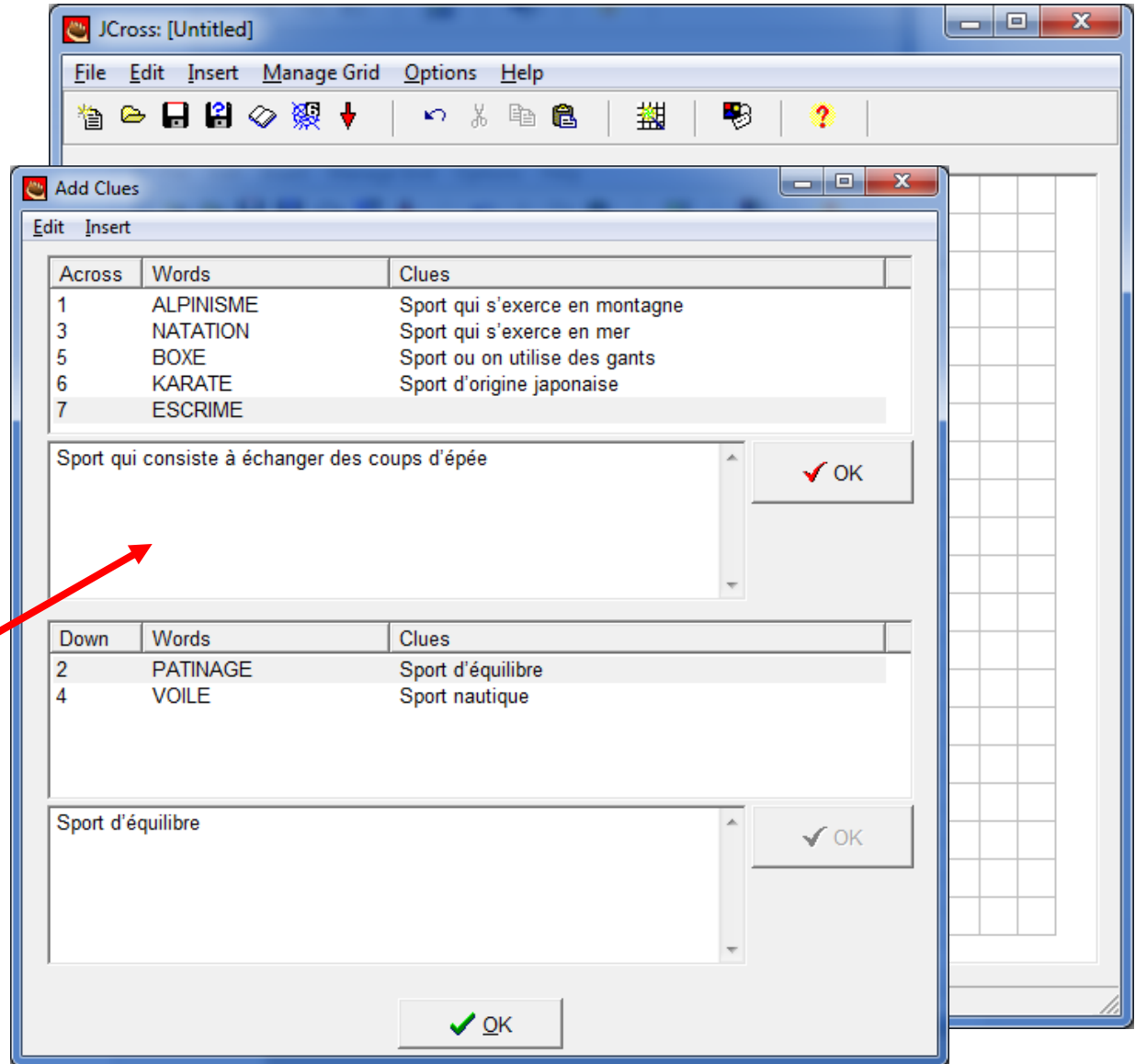

Στη συνέχεια
προστίθενται οι ορισμοί
(πρέπει να προστεθούν
όλοι για να λειτουργεί η
άσκηση)

Ρύθμιση των παραμέτρων της άσκησης

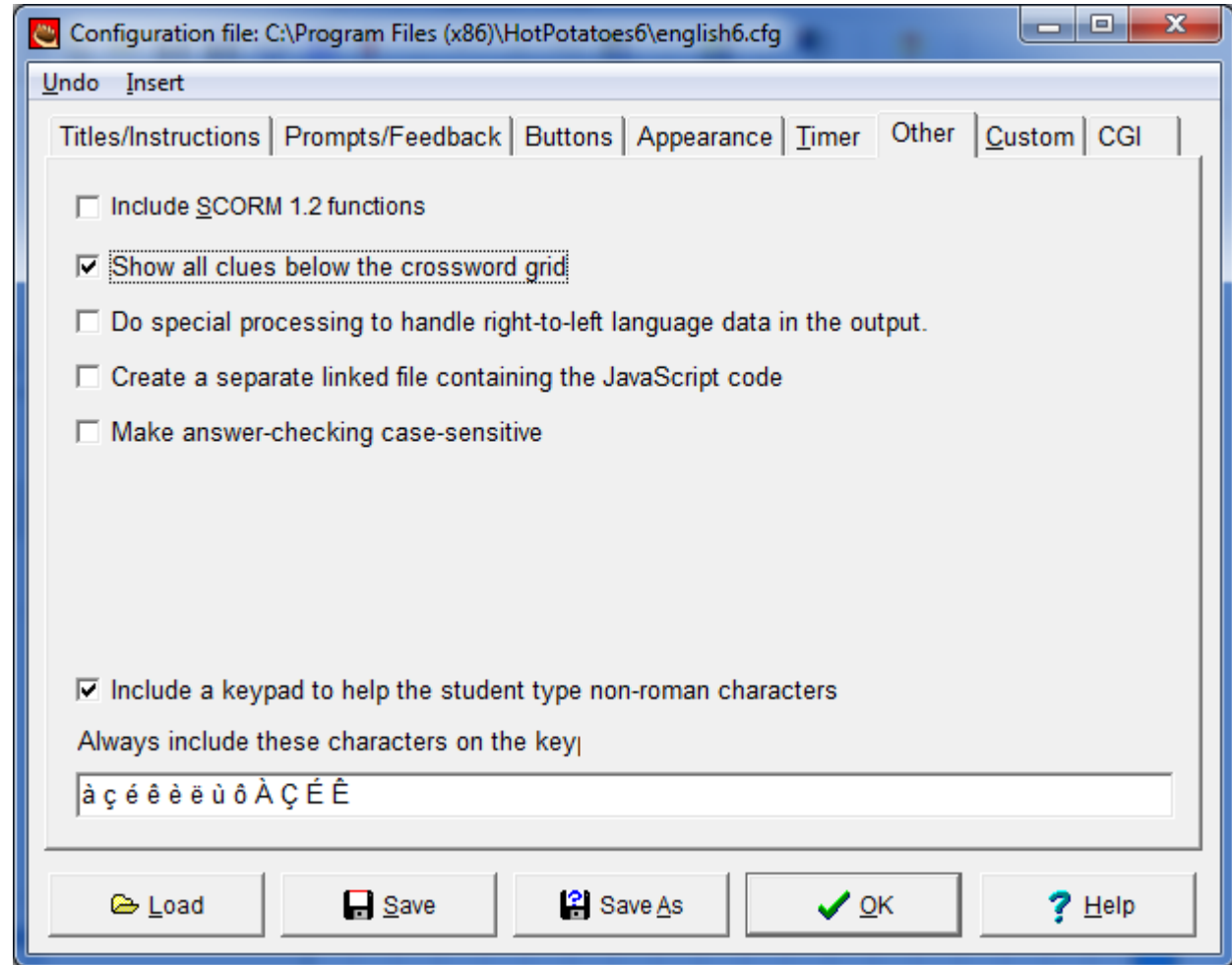

Διαδικασία:

Ακολουθεί η αποθήκευση πρώτα σε αρχείο *.jcw και μετά η εξαγωγή σε ιστοσελίδα *.html

sports

file:///C:/Users/admin/Desktop/open2/cross/sports.htm

Index =>

sports

Crossword

Trouvez les mots de ces sports

À à Ç ç É é è Ê ê ë ô ù

Τελική μορφή ιστοσελίδας

1 2 3 4 5 6 7

Check

Across:

1. Sport qui s'exerce en montagne
3. Sport qui s'exerce en mer
5. Sport ou on utilise des gants
6. Sport d'origine japonaise
7. Sport qui consiste à échanger des coups d'épée

Down:

2. Sport d'équilibre
4. Sport nautique

Index =>

Αντιστοίχιση

Δημιουργία άσκησης αντιστοίχισης (match)

Στις ασκήσεις αντιστοίχισης, ο χρήστης καλείται να ταιριάξει μεταξύ τους ανά δύο δεδομένα από δύο διαφορετικές ομάδες (λέξεις, κείμενα, εικόνες ή πολυμεσικά αρχεία).

Στο παράδειγμα που ακολουθεί, ο χρήστης θα πρέπει να αντιστοιχίσει λέξεις με εικόνες ακούγοντας ένα ηχητικό αρχείο.

Στην επόμενη οθόνη εμφανίζεται η έντυπη άσκηση.

MATCH

Οδηγία

Vous allez entendre parler 5 personnes. À quel loisir s'adonne le plus probablement chacune de ces personnes ?

Λέξεις

- A. modélisme**
- B. jardinage**
- C. parachutisme**
- D. sport mécanique**
- E. cinéma amateur**

Pour chaque item, mettez une croix dans la case qui correspond à votre choix.

Εικόνες
(δίνονται σε
ξεχωριστά
αρχεία)

					
Item 1					
Item 2					
Item 3					
Item 4					
Item 5					

Σημείωση:

Η άσκηση συνοδεύεται από ηχητικό αρχείο

Τίτλος
άσκησης

Στην αριστερή στήλη
τοποθετούνται τα
αντικείμενα της πρώτης
ομάδας (πχ. οι εικόνες

Στην δεξιά στήλη
τοποθετούνται τα
αντικείμενα της δεύτερης
ομάδας (πχ. οι λέξεις) **στη
σωστή θέση**. Το λογισμικό
θα τις ανακατέψει.

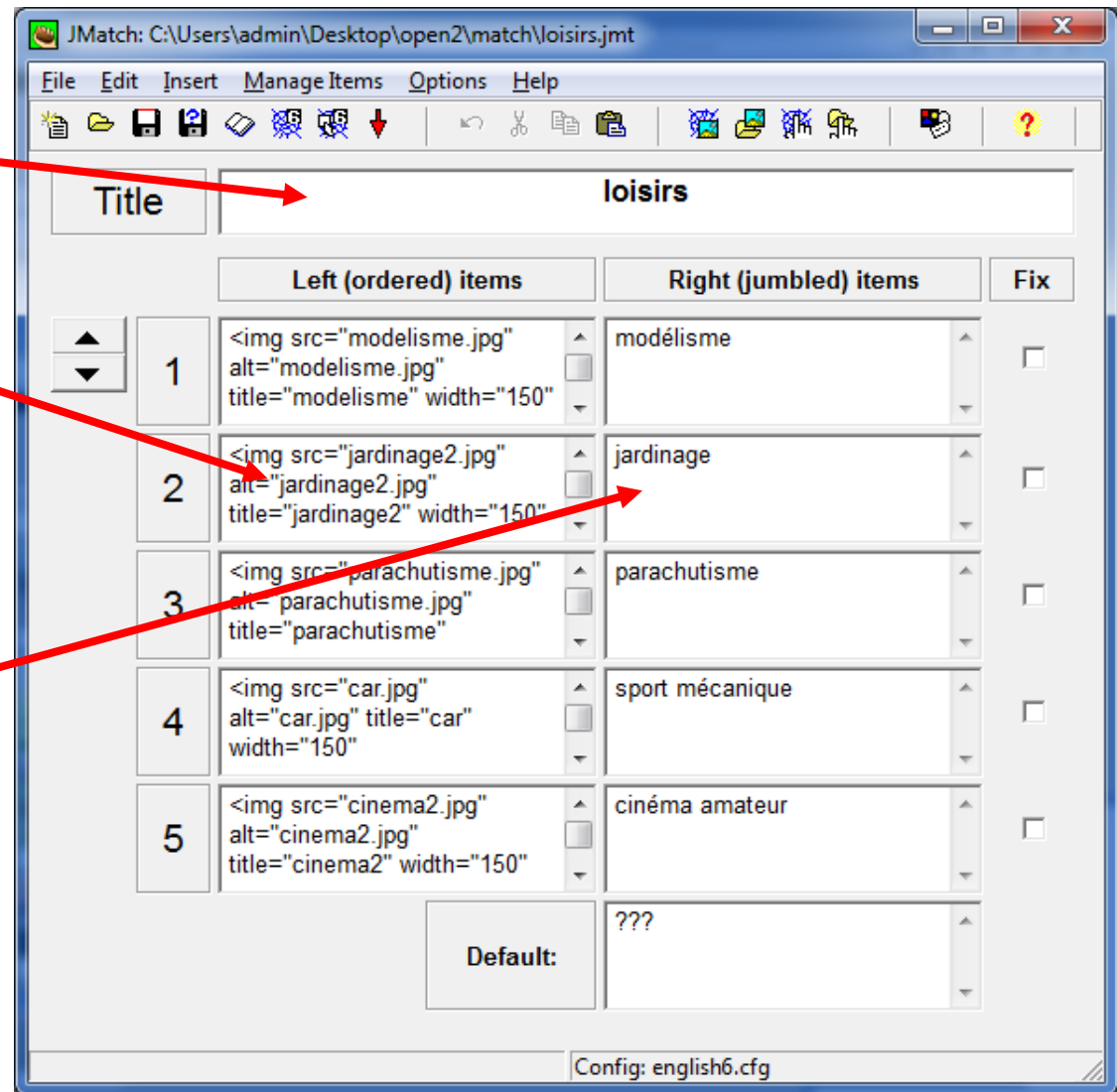

Ρύθμιση των παραμέτρων της άσκησης

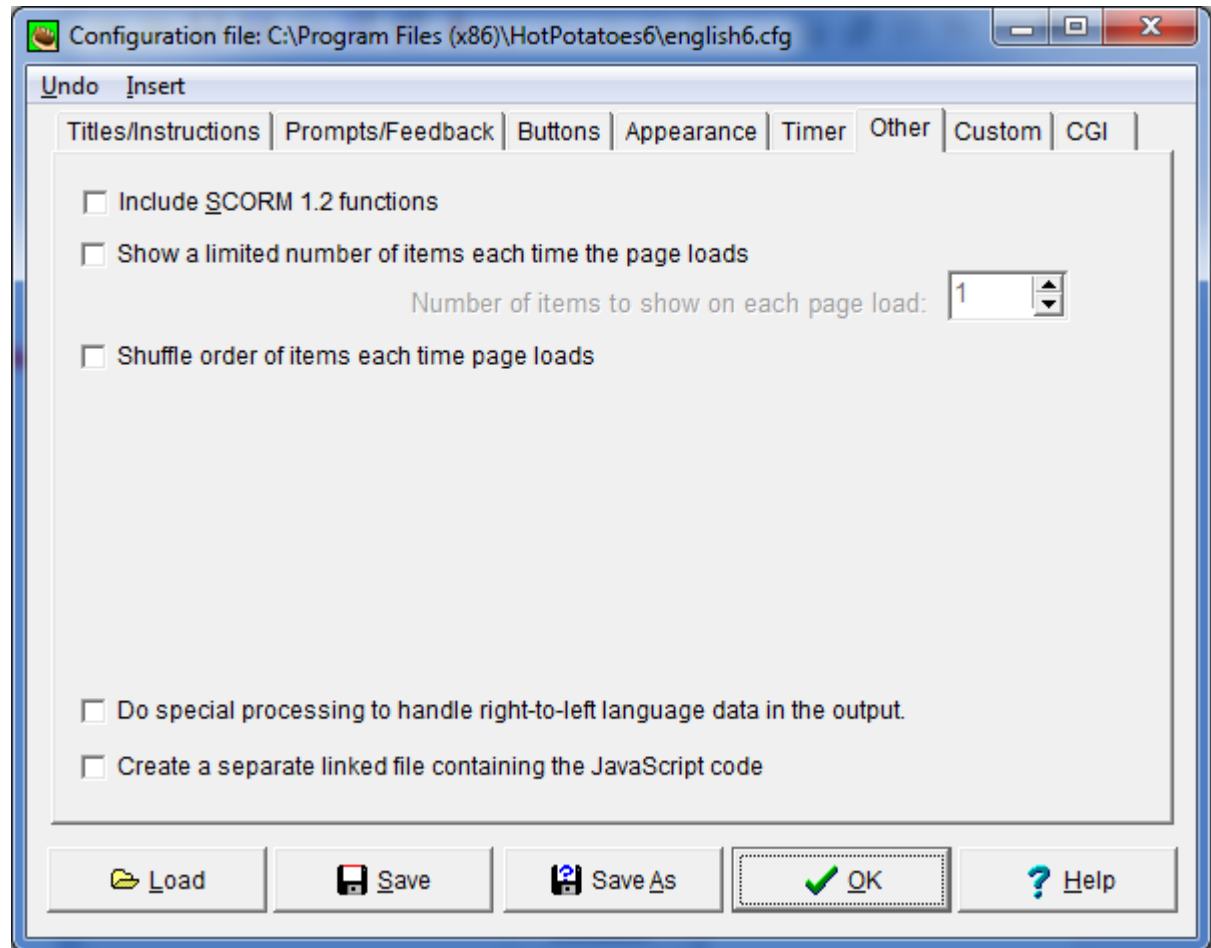

Διαδικασία:

Ακολουθεί η αποθήκευση πρώτα σε αρχείο *.jmt και μετά η εξαγωγή σε ιστοσελίδα *.html

Για την εξαγωγή σε ιστοσελίδα υπάρχουν δύο δυνατότητες (και δύο διαφορετικά κουμπιά)

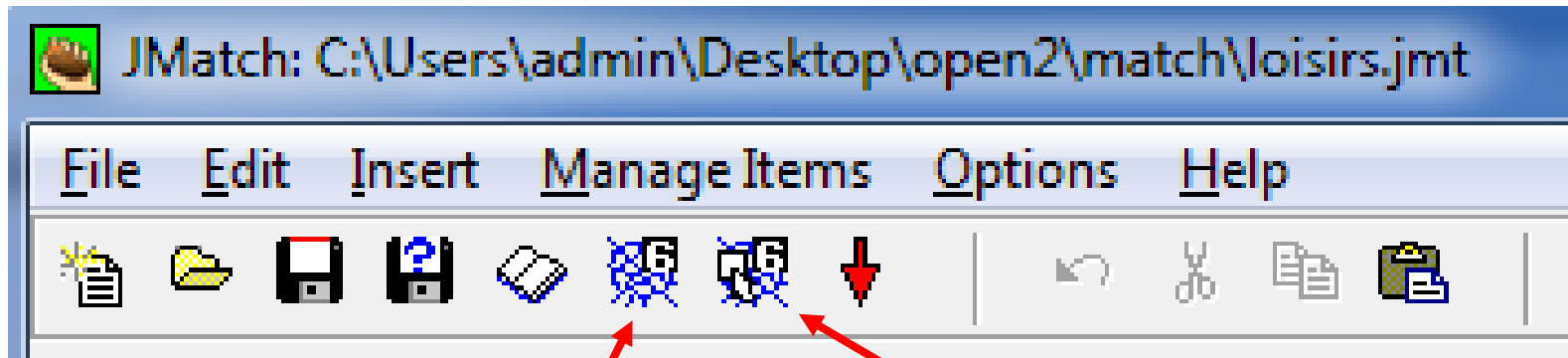

ιστοσελίδα που λειτουργεί με drop down menu
(στην περίπτωση αυτή στην δεξιά στήλη μπαίνουν
μόνο λέξεις ή κείμενα)

ιστοσελίδα που λειτουργεί
με drag & drop

loisirs

file:///C:/Users/admin/Desktop/open2/match/loisirs2.htm

Index =>

loisirs

Matching exercise

Vous allez entendre parler 5 personnes. À quel loisir s'adonne le plus probablement chacune de ces personnes ?

Check

modélisme

jardinage

parachutisme

sport mécanique

cinéma amateur

Τελική μορφή ιστοσελίδας drag & drop

- Header: **loisirs**
- Section: **Matching exercise**
- Text: "Vous allez entendre parler 5 personnes. À quel loisir s'adonne le plus probablement chacune de ces personnes ?"
- Buttons: "Check" (top and bottom)
- Images and Dropdowns:
 - Image 1: A person working on a red model airplane. Dropdown menu options: ???, ???, parachutisme, cinéma amateur, sport mécanique, **modélisme**, jardinage, ???.
 - Image 2: A person in a blue shirt working in a garden.
 - Image 3: A person skydiving.
 - Image 4: A person in a kart on a track.
 - Image 5: A person holding a video camera.

Τελική μορφή
ιστοσελίδας με
drop down menu

Εύρεση σωστής σειράς

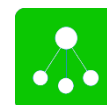

Δημιουργία άσκησης τύπου “βάλει στη σωστή σειρά» (mix)

Στις ασκήσεις αυτού του τύπου, ο χρήστης καλείται να βάλει στη σωστή σειρά κομμάτια κειμένου ή λέξεις που του δίνονται ανακατεμένες.

Στο παράδειγμα που ακολουθεί, ο χρήστης θα πρέπει να τακτοποιήσει μια σειρά φράσεων.

Στην επόμενη οθόνη εμφανίζεται η έντυπη άσκηση.

Οδηγία

Συνοδευτική
εικόνα
(στην
ηλεκτρονική
μορφή θα
χρησιμοποιηθεί
ένα video)

Φράσεις

MIX

Une erreur de traitement de texte a bouleversé l'ordre des lignes dans l'article qui suit. Reconstituez-le en inscrivant une croix dans la grille en regard de chaque item : l'ordre des lettres représente l'ordre des lignes. Reportez ensuite vos réponses sur la feuille de réponses.

		A	B	C	D	E	F	G	H
1	Ce jeune panda géant s'appelle Tai Shan,								
2	où Tai Shan sera envoyé quand il aura 2 ans.								
3	il est né le 9 juillet 2005								
4	Sa mère, Mei Xiang, et son père, Tian Tian,								
5	y survivre plus de quelques semaines.								
6	Tout panda né au zoo national de Washington								
7	ont été prêtés par la Chine pour dix ans.								
8	appartient à la Chine								
9	au zoo national de Washington. C'est le premier à								

Le Figaro Magazine, 25 février 2006

Τίτλος
άσκησης

Οι φράσεις
τοποθετούνται με
τη σωστή σειρά, η
μία κάτω από την
άλλη (με enter)

Μπορούμε επίσης
να δώσουμε
εναλλακτικές
(σωστές) εκδοχές

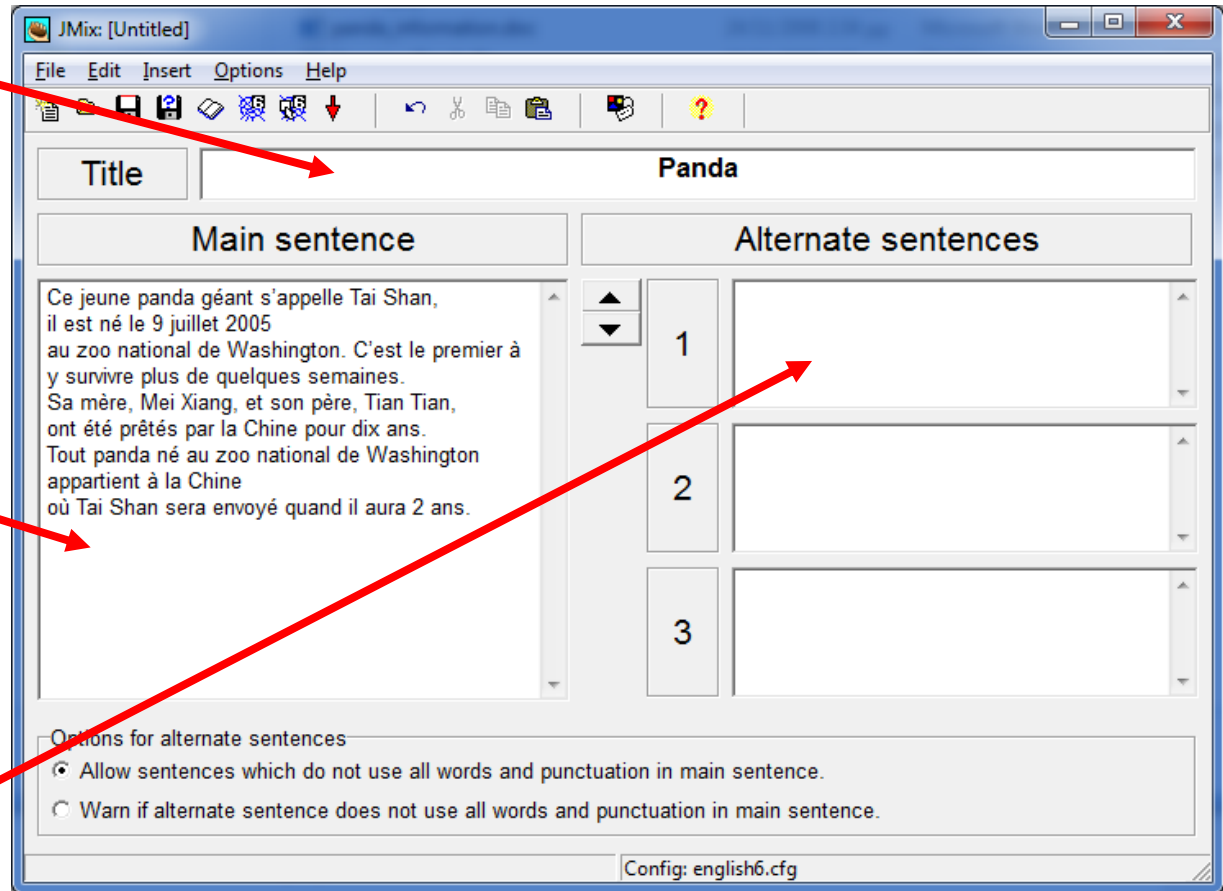

Εισαγωγή video

(η άσκηση πρέπει
πρώτα να έχει
αποθηκευτεί)

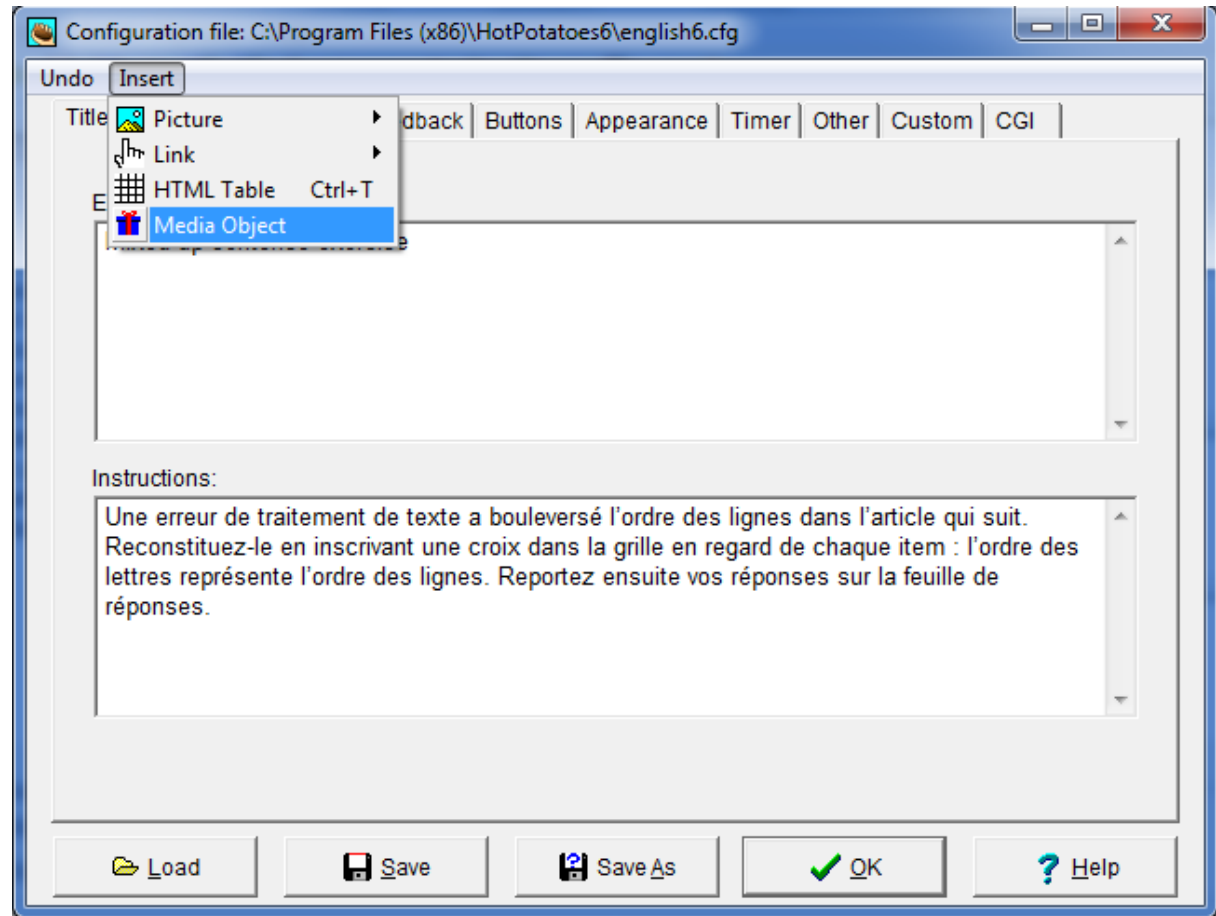

Εισαγωγή video

(η άσκηση πρέπει
πρώτα να έχει
αποθηκευτεί)

Όνομα αρχείου

Διαστάσεις player

Ορισμός του
Player που θα
αναλάβει την
αναπαραγωγή

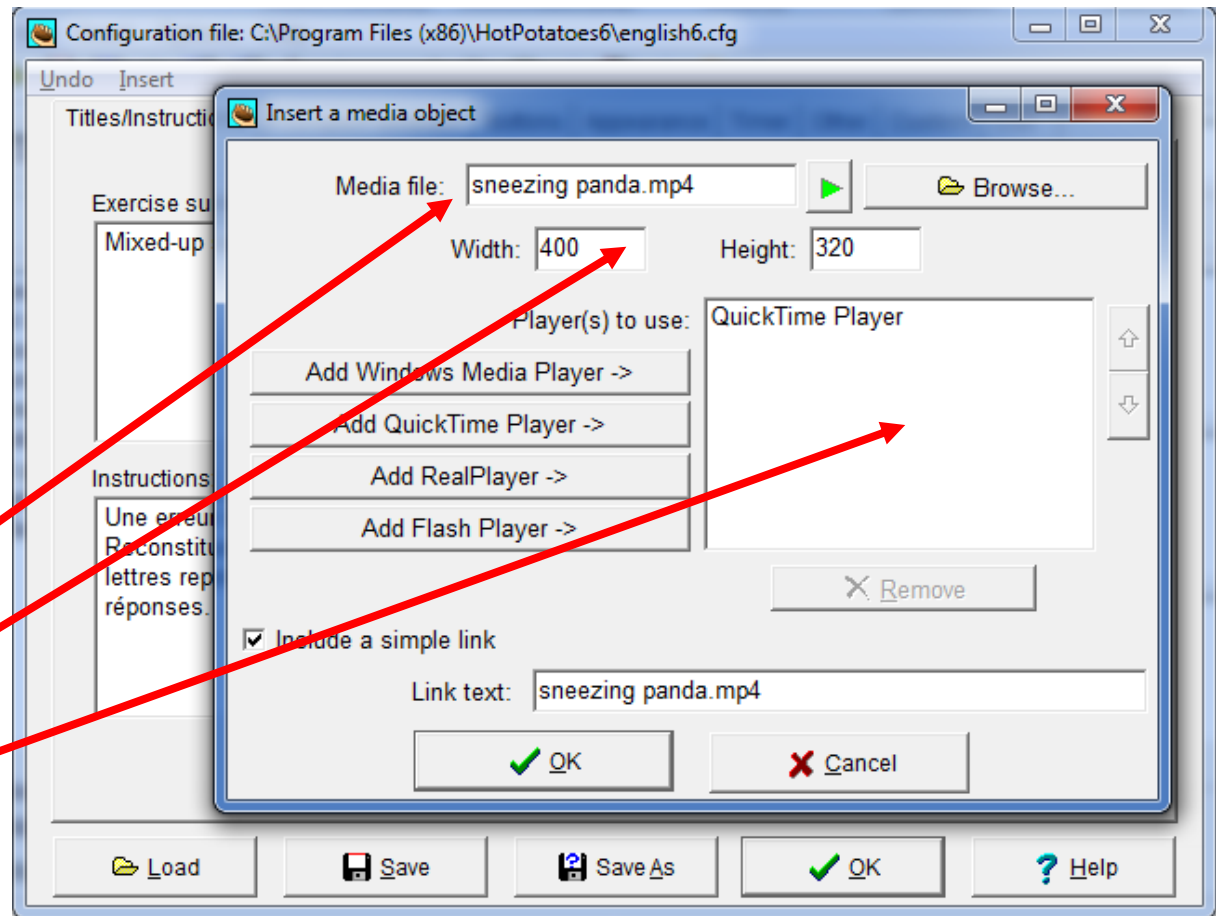

Εισαγωγή video

(η άσκηση πρέπει
πρώτα να έχει
αποθηκευτεί)

Κώδικας video

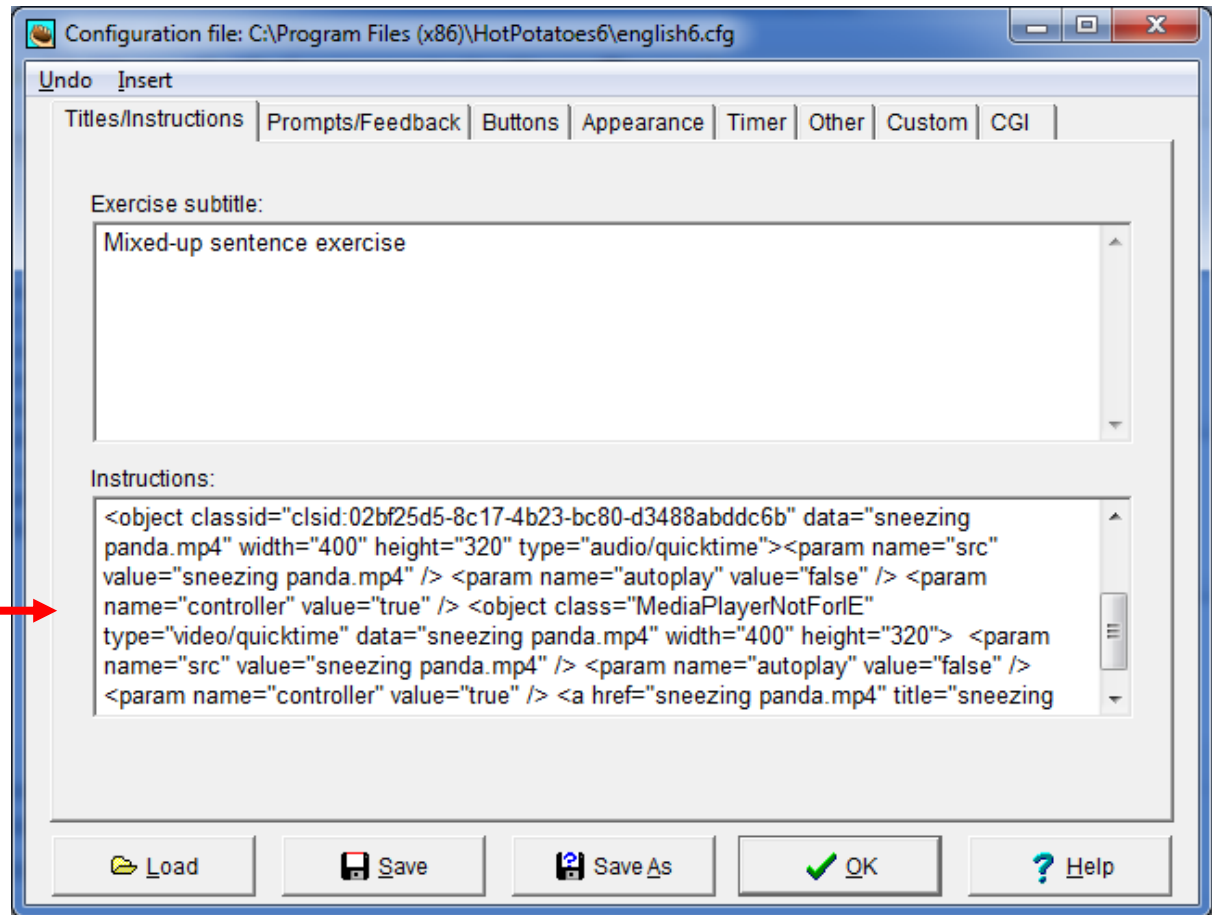

Ρύθμιση των παραμέτρων της άσκησης

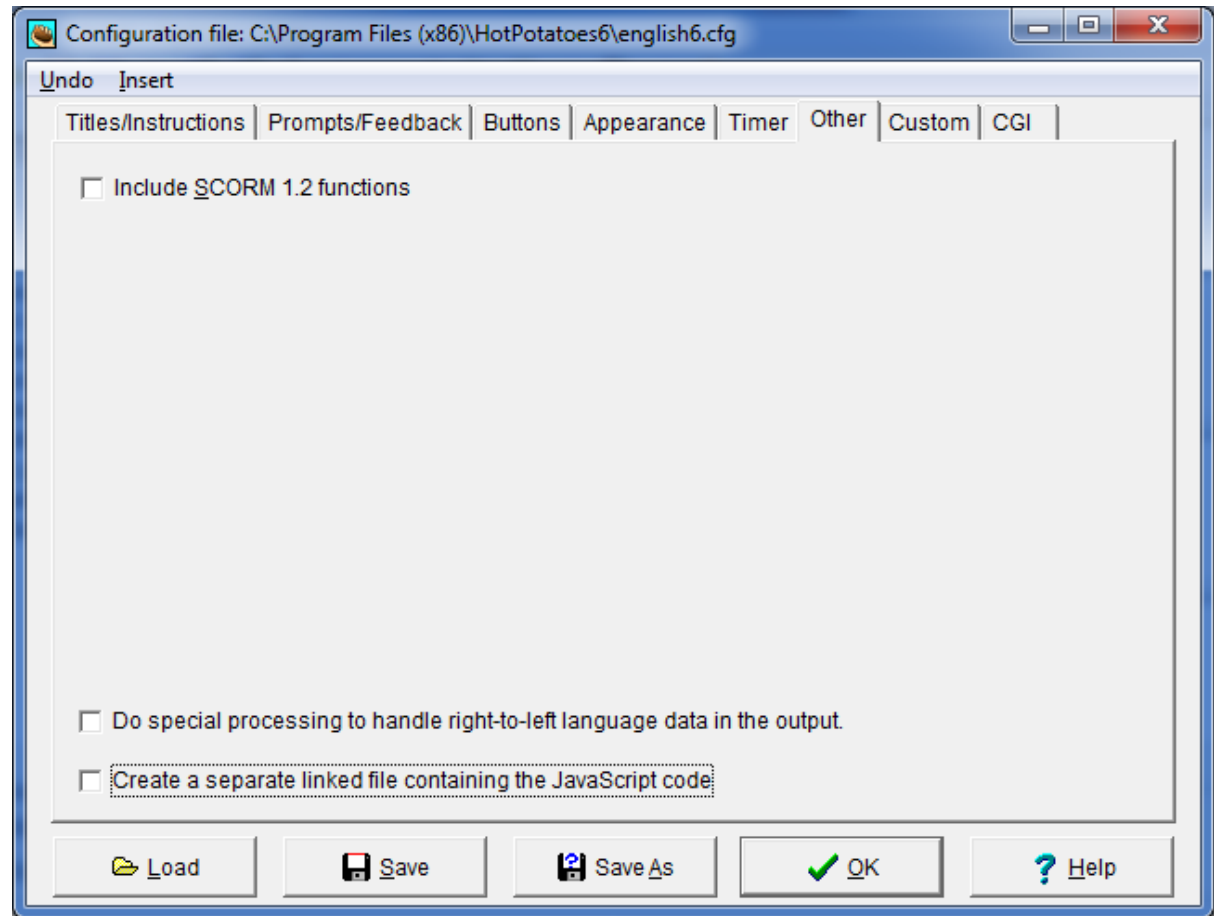

Διαδικασία:

Ακολουθεί η αποθήκευση πρώτα σε αρχείο *.jmx και μετά η εξαγωγή σε ιστοσελίδα *.html

Για την εξαγωγή σε ιστοσελίδα υπάρχουν δύο δυνατότητες (και δύο διαφορετικά κουμπιά)

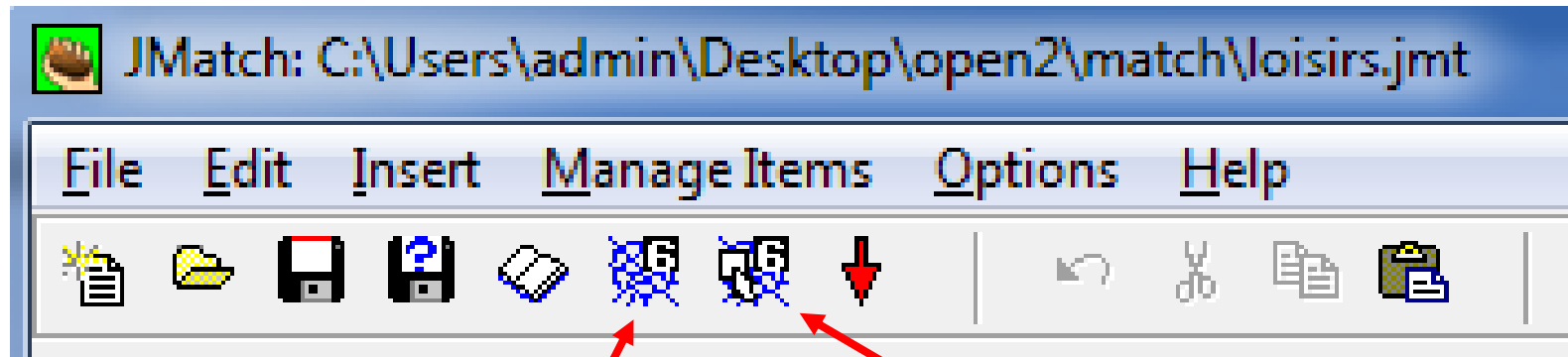

ιστοσελίδα που λειτουργεί με
επιλογή των φράσεων με click

ιστοσελίδα που λειτουργεί
με drag & drop

Panda

file:///C:/Users/admin/Desktop/open2/mix/panda1.htm

Index =>

Panda

Mixed-up sentence exercise

Une erreur de traitement de texte a bouleversé l'ordre des lignes dans l'article qui suit. Reconstituez-le en inscrivant une croix dans la grille en regard de chaque item : l'ordre des lettres représente l'ordre des lignes. Reportez ensuite vos réponses sur la feuille de réponses.

Τελική μορφή ιστοσελίδας

Ce jeune panda géant s'appelle Tai Shan, il est né le 9 juillet 2005

ont été prêtés par la Chine pour dix ans. Sa mère, Mei Xiang, et son père, Tian Tian, au zoo national de Washington. C'est le premier à où Tai Shan sera envoyé quand il aura 2 ans. y survivre plus de quelques semaines. Tout panda né au zoo national de Washington appartient à la Chine

Index =>

javascript:void(0)

Panda

file:///C:/Users/admin/Desktop/open2/mix/panda2.htm

Index =>

Panda

Mixed-up sentence exercise

Une erreur de traitement de texte a bouleversé l'ordre des lignes dans l'article qui suit. Reconstituez-le en inscrivant une croix dans la grille en regard de chaque item : l'ordre des lettres représente l'ordre des lignes. Reportez ensuite vos réponses sur la feuille de réponses.

Τελική μορφή ιστοσελίδας drag & drop

Check Restart Hint

Ce jeune panda géant s'appelle Tai Shan, il est né le 9 juillet 2005 au zoo national de Washington. C'est le premier à

ont été prêtés par la Chine pour dix ans. où Tai Shan sera envoyé quand il aura 2 ans. y survivre plus de quelques semaines.

appartient à la Chine Sa mère, Mei Xiang, et son père, Tian Tian,

Tout panda né au zoo national de Washington

Εφαρμογή δημιουργίας τελικού “πακέτου” ασκήσεων (masher)

Σύνδεση ασκήσεων με την εφαρμογή masher

Η εφαρμογή masher έχει ως στόχο τη σύνδεση έτοιμων ασκήσεων κάθε τύπου, σε ένα ενιαίο “πακέτο” ασκήσεων με σελίδα περιεχομένων και δυνατότητα πλοήγησης μεταξύ των σελίδων των ασκήσεων. Δηλαδή έχει στόχο την παραγωγή ενός mini website το οποίο μπορεί να χρησιμοποιηθεί τοπικά ή αναρτηθεί σε κάποιον server και να είναι προσβάσιμο online.

Στο παράδειγμα που ακολουθεί, χρησιμοποιούνται οι ασκήσεις που ετοιμάστηκαν νωρίτερα.

Αρχεία Hot
Potatoes που θα
συμπεριληφθούν
στο "πακέτο"

Προστίθενται με
drag & drop ή με το
ειδικό κουμπί

Φάκελος
αποθήκευσης

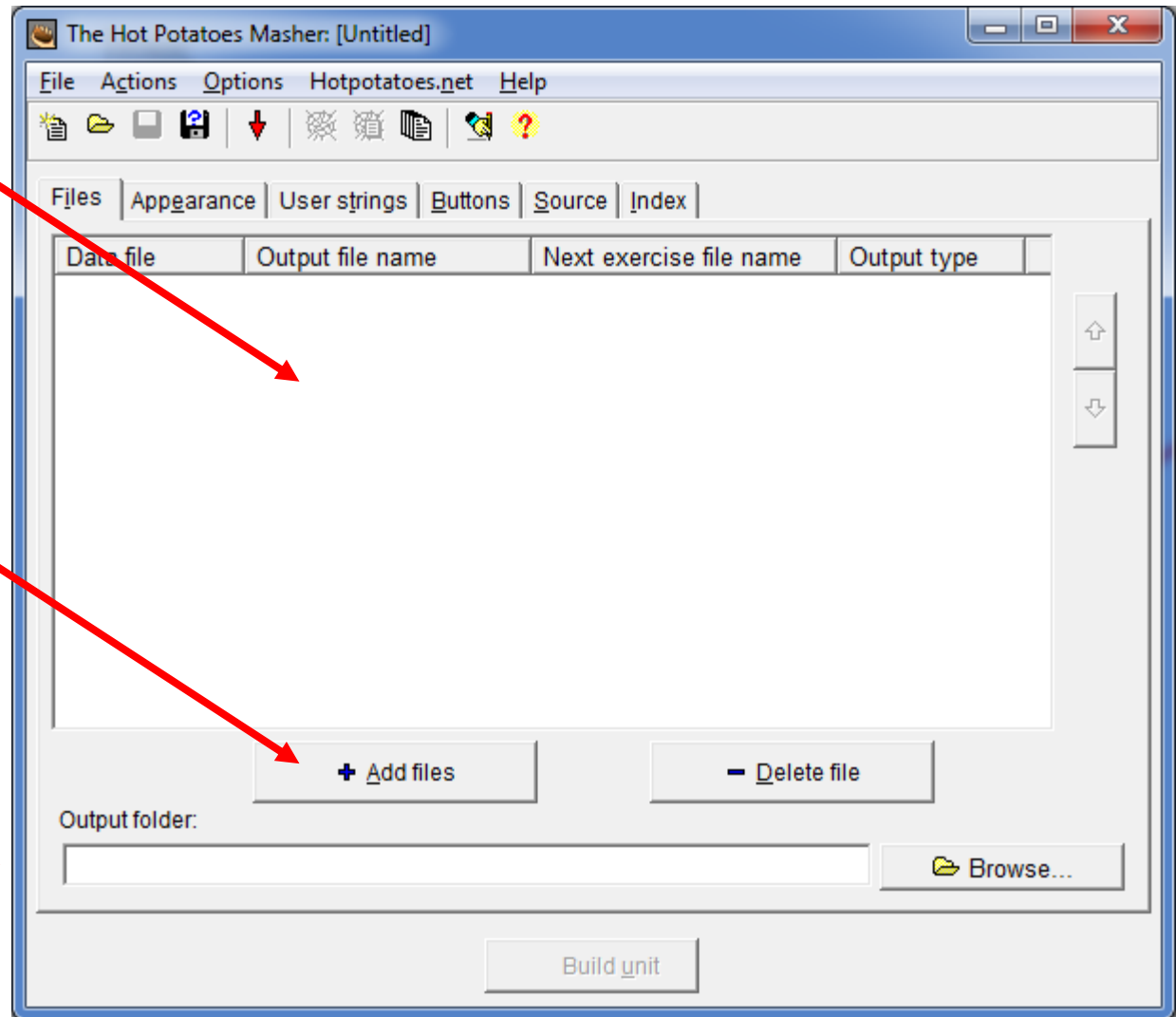

Επιλογή μόνο
των αρχείων
Hot Potatoes

Οι εικόνες, τα
ηχητικά αρχεία
και τα videos
που τυχόν
συνοδεύουν τις
ασκήσεις, θα
συνδεθούν
αυτόματα

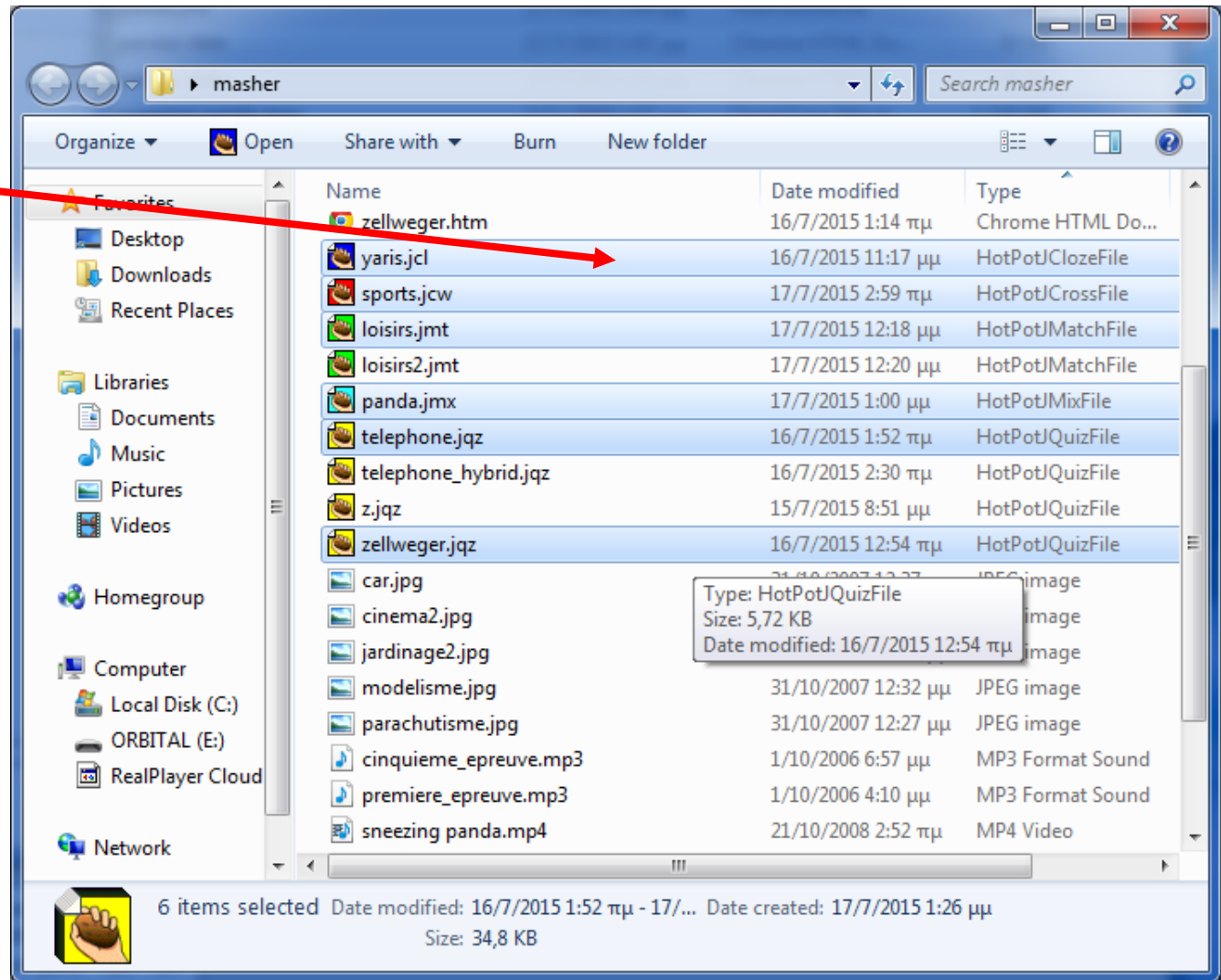

Επιβεβαίωση
εισαγωγής

Όνομα αρχείου

Φάκελος
αποθήκευσης

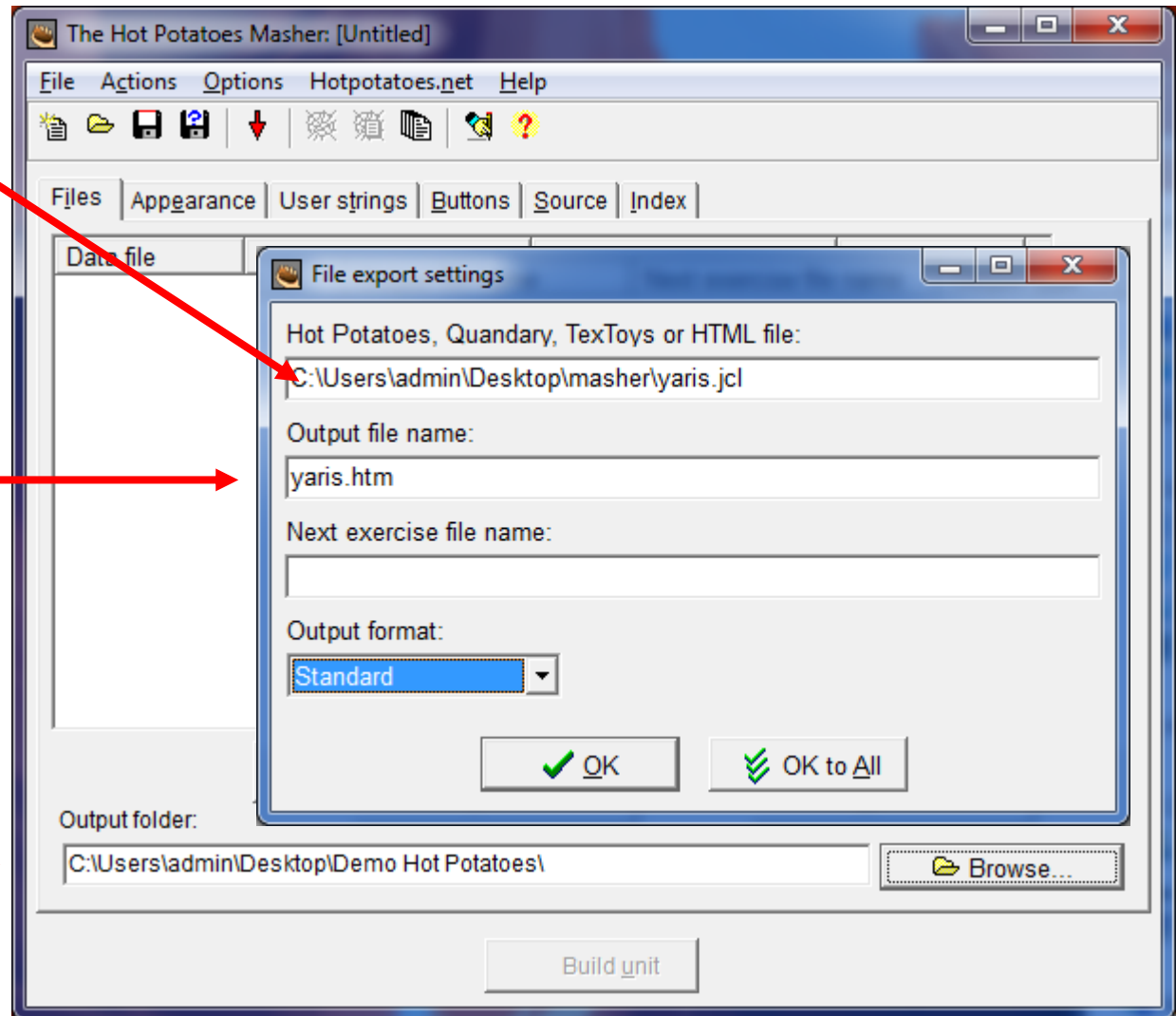

Αρχεία Hot
Potatoes που θα
συμπεριληφθούν
στο "πακέτο"

Η σειρά των
ασκήσεων
μπορεί να
αλλάξει

Φάκελος
αποθήκευσης

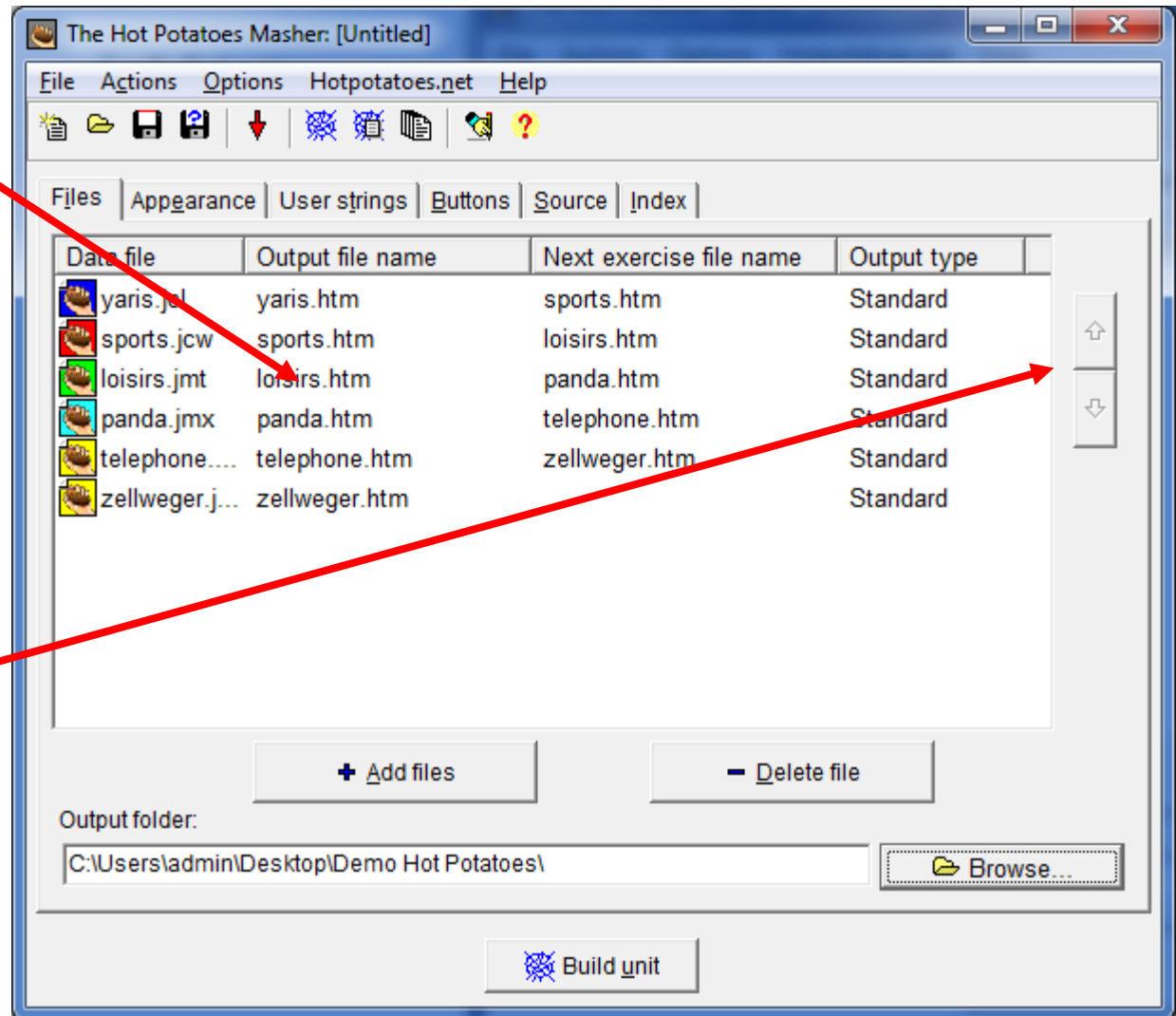

Ρυθμίσεις
Εμφάνισης

Τα χρώματα
μπορούν να
ρυθμιστούν
συνολικά για όλο το
“πακέτο”.

Υπάρχει όμως η
δυνατότητα, κάθε
άσκηση να
διατηρήσει τα
χρώματα με τα
οποία
δημιουργήθηκε

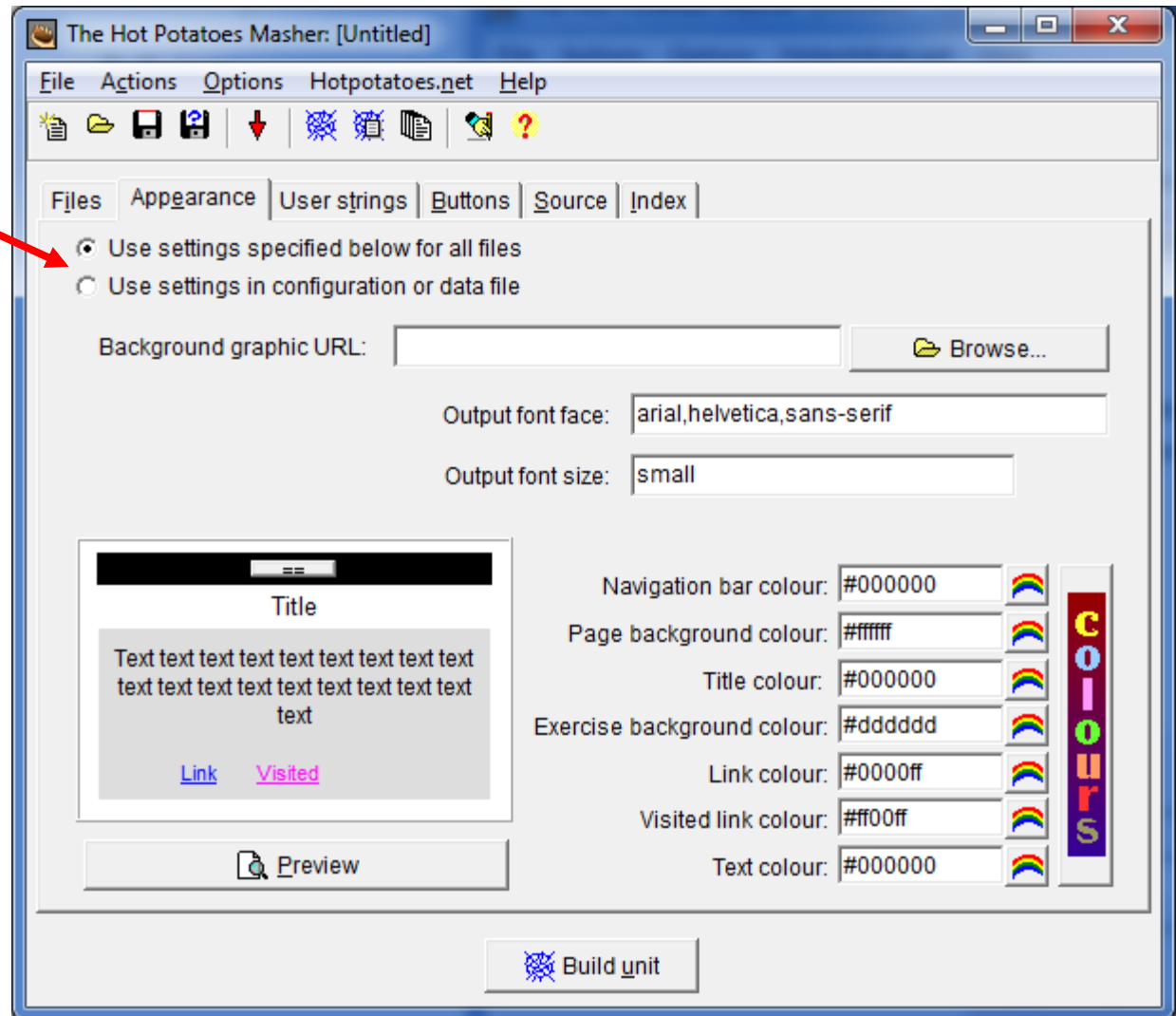

Δυνατότητα
επέμβασης
στον κώδικα
της σελίδας
html

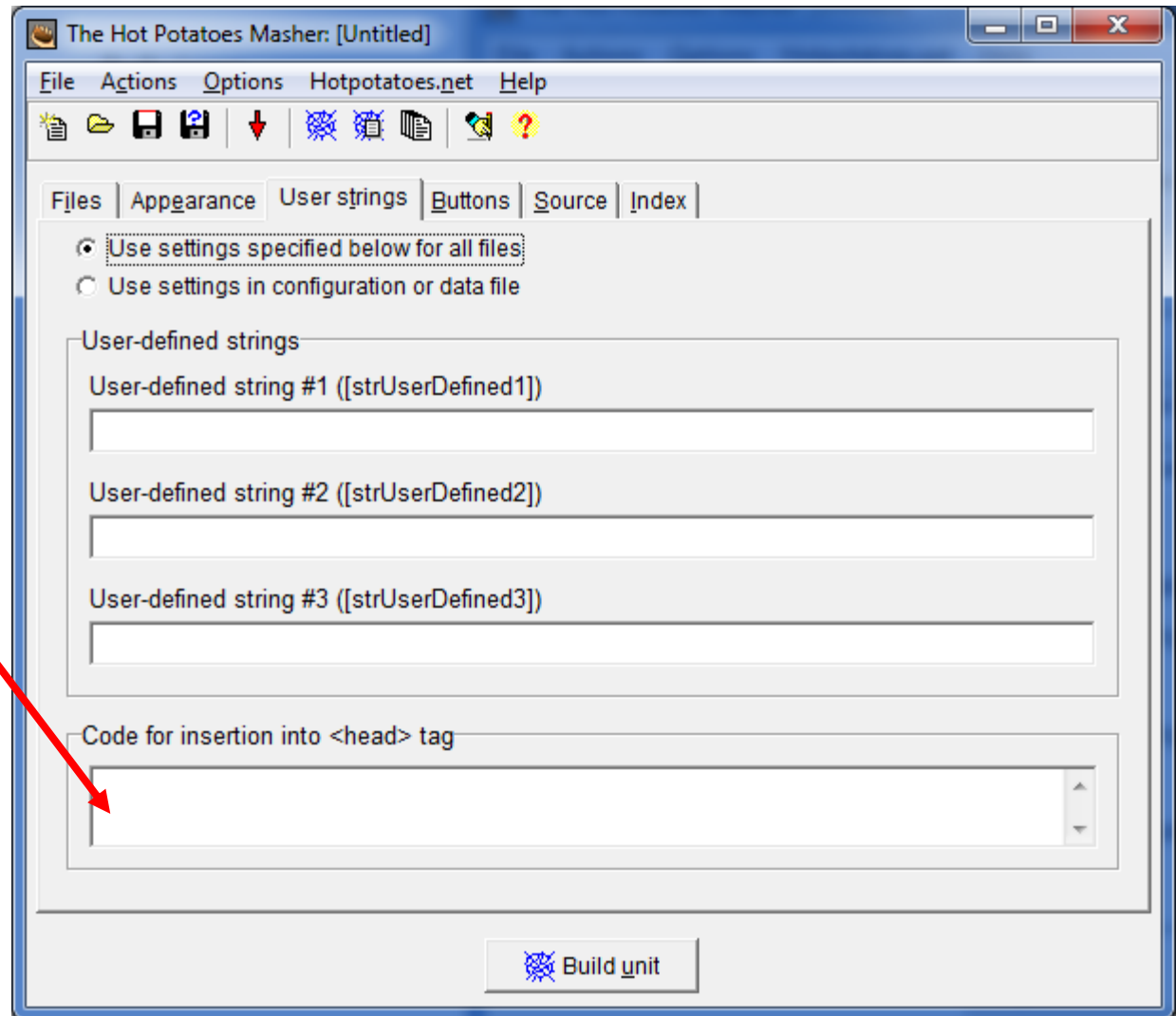

Δυνατότητα
αλλαγής των
ετικετών στα
κουμπιά
πλοήγησης.
Μπορούν να
χρησιμοποιηθούν
και αρχεία
εικόνων
(πχ. *.gif)

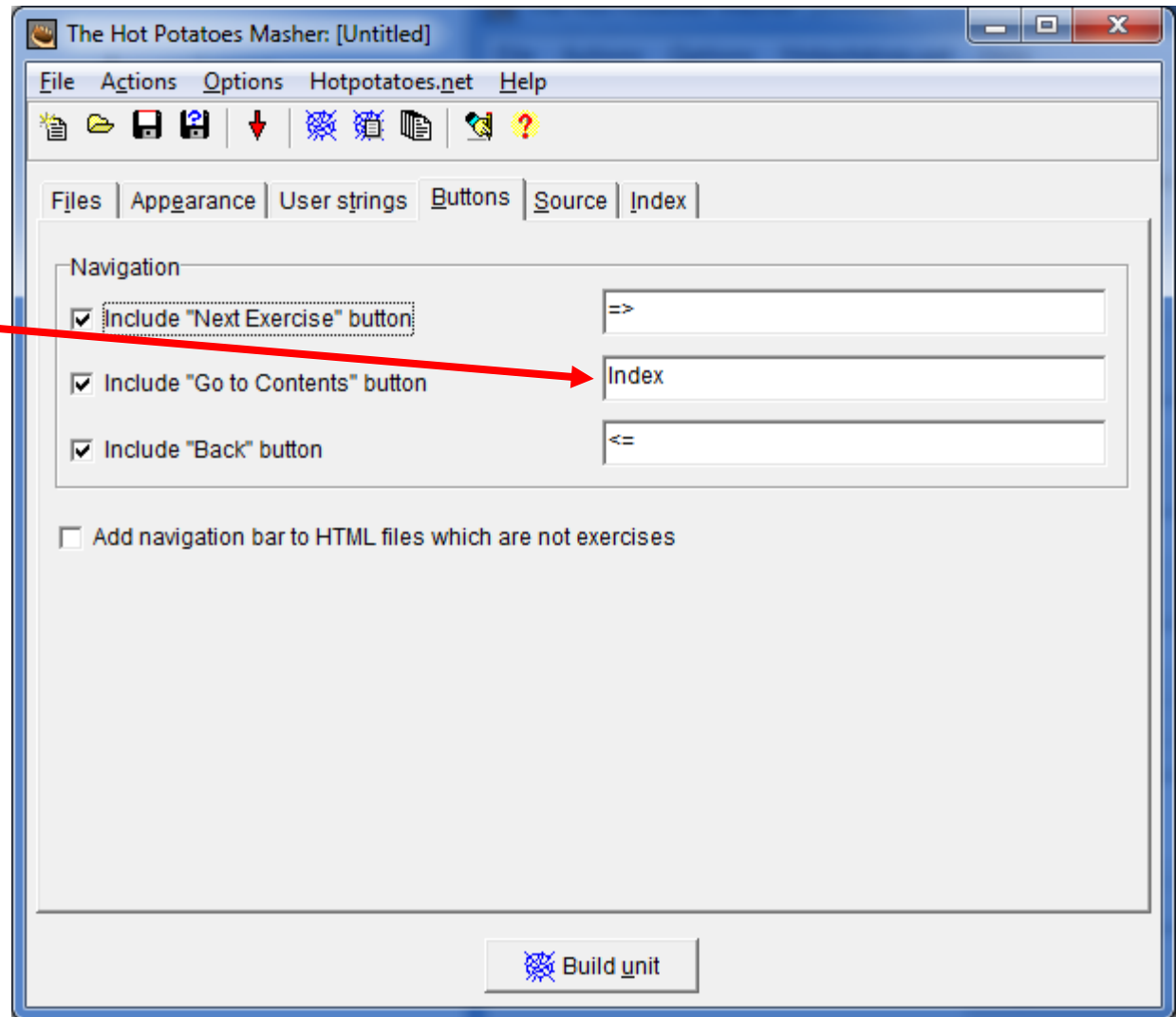

Ο κώδικας της
ενότητας σελίδων
που θα
δημιουργηθούν

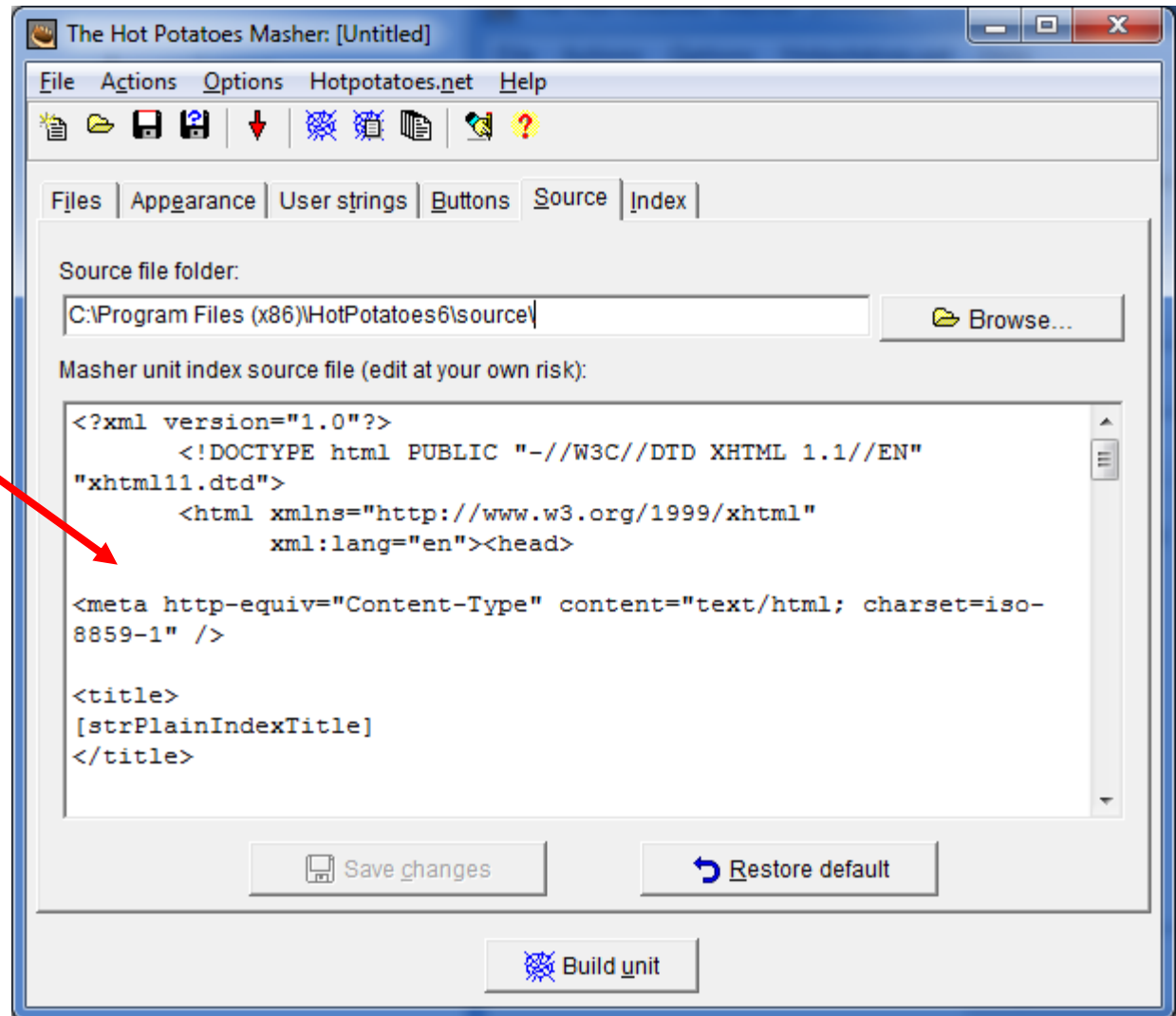

Όνομα της
ενότητας

Όνομα
αρχικής
σελίδας

Δημιουργία
της ενότητας

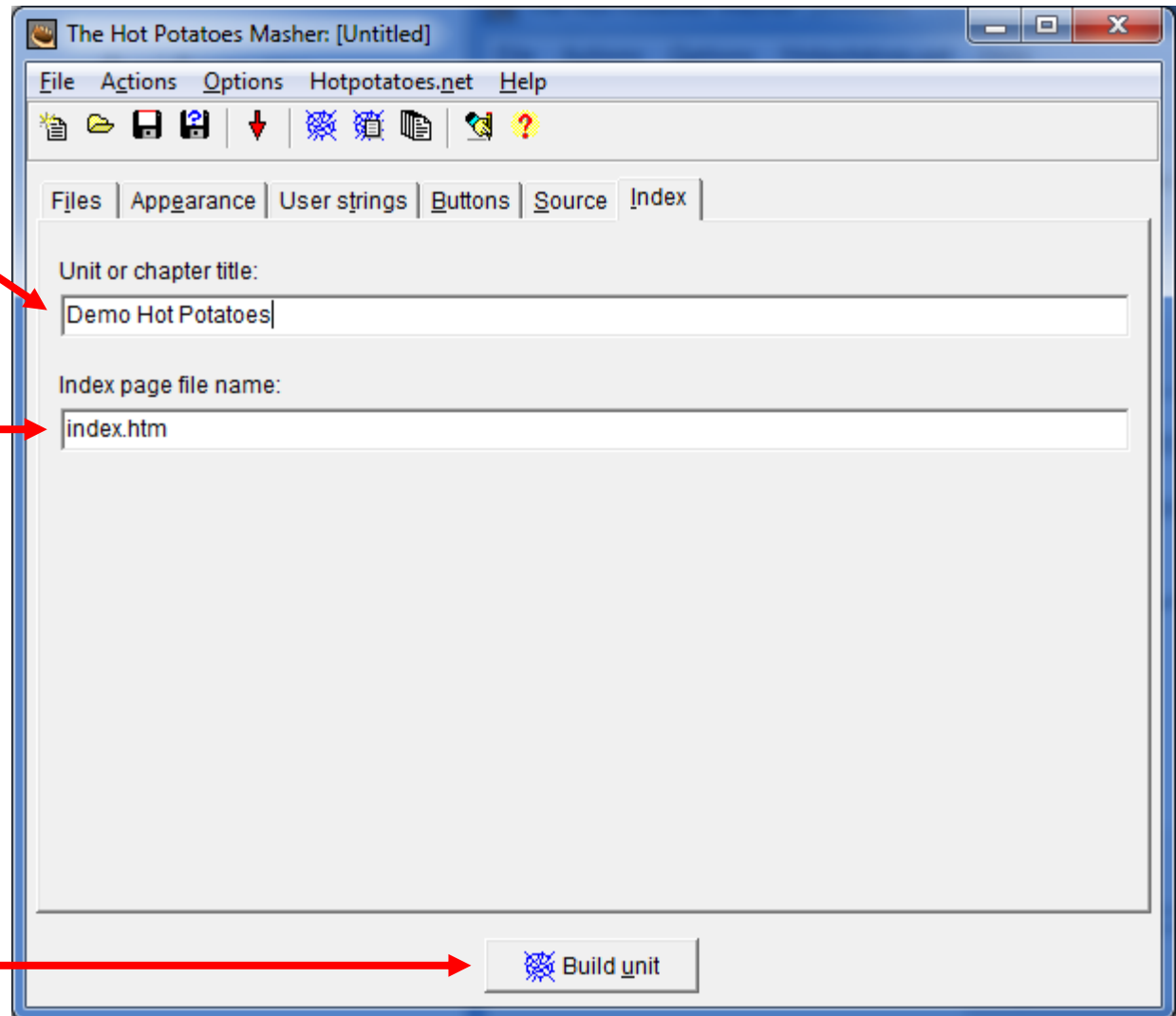

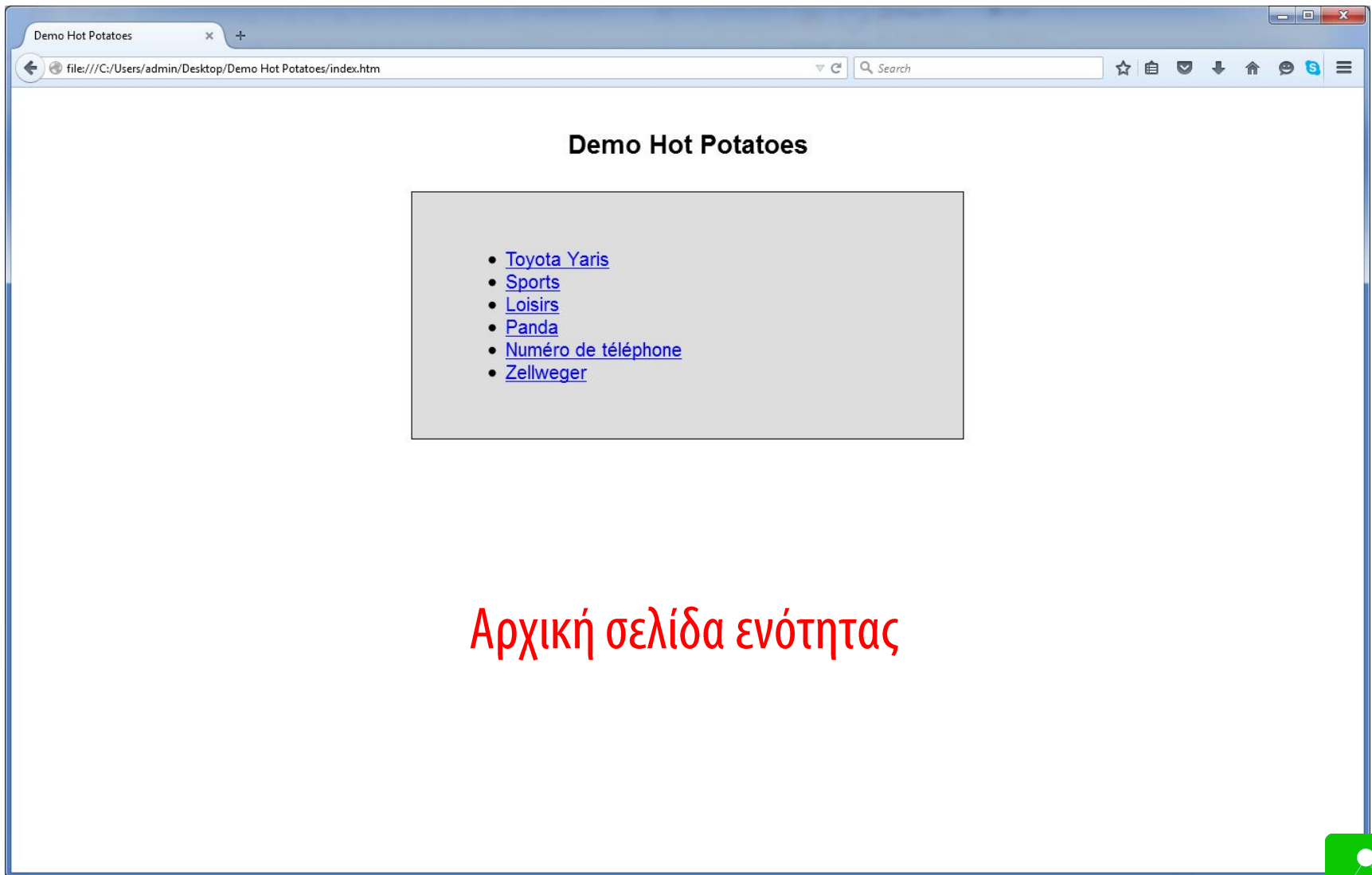

Demo Hot Potatoes

- [Toyota Yaris](#)
- [Sports](#)
- [Loisirs](#)
- [Panda](#)
- [Numéro de téléphone](#)
- [Zellweger](#)

Αρχική σελίδα ενότητας

Hot Potatoes

NetQuiz Pro 4

Online tools

NetQuiz Pro 4

Το λογισμικό NetQuiz Pro 4

Το λογισμικό NetQuiz Pro 4, είναι σχεδιασμένο για τη δημιουργία ολοκληρωμένων τεστ / ερωτηματολογίων που μπορούν να περιέχουν 13 διαφορετικούς τύπους ασκήσεων.

Το τελικό αποτέλεσμα είναι σε μορφή web (ένα mini website) και απαιτεί μόνο έναν browser για να λειτουργήσει.

Σημείωση:

Απαιτείται η ύπαρξη στον υπολογιστή του λογισμικού Quicktime της Apple, ώστε να είναι απροβλημάτιστη η αναπαραγωγή πολυμεσικών αρχείων

Δικτυακός τόπος: <http://www.ccdmd.qc.ca/eng/catalog/netquiz-pro-4>

(το λογισμικό διατίθεται σε αγγλική και γαλλική έκδοση)

Εγκατάσταση

Το λογισμικό δεν απαιτεί εγκατάσταση αλλά απλή εκτέλεση του αρχείου **Netquiz Pro 4 English.exe** που βρίσκεται στον φάκελο NETQUIZPRO_4_96_en

Εκκίνηση του λογισμικού και δημιουργία βάσης ερωτήσεων

Η εκτέλεση του αρχείου Netquiz Pro 4 English.exe εμφανίζει ένα πλαίσιο διαλόγου, στο οποίο ο χρήστης καλείται είτε να ανοίξει μια υπάρχουσα βάση ερωτήσεων είτε -στην περίπτωση που δεν έχει-, να δημιουργήσει μία καινούργια.

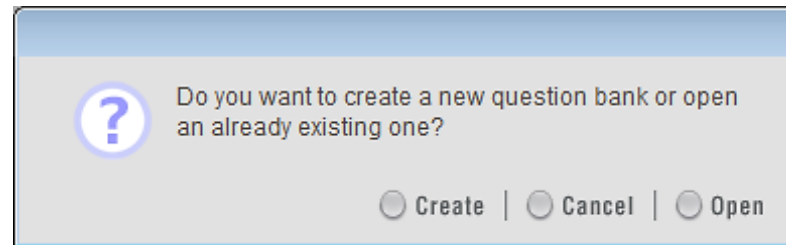

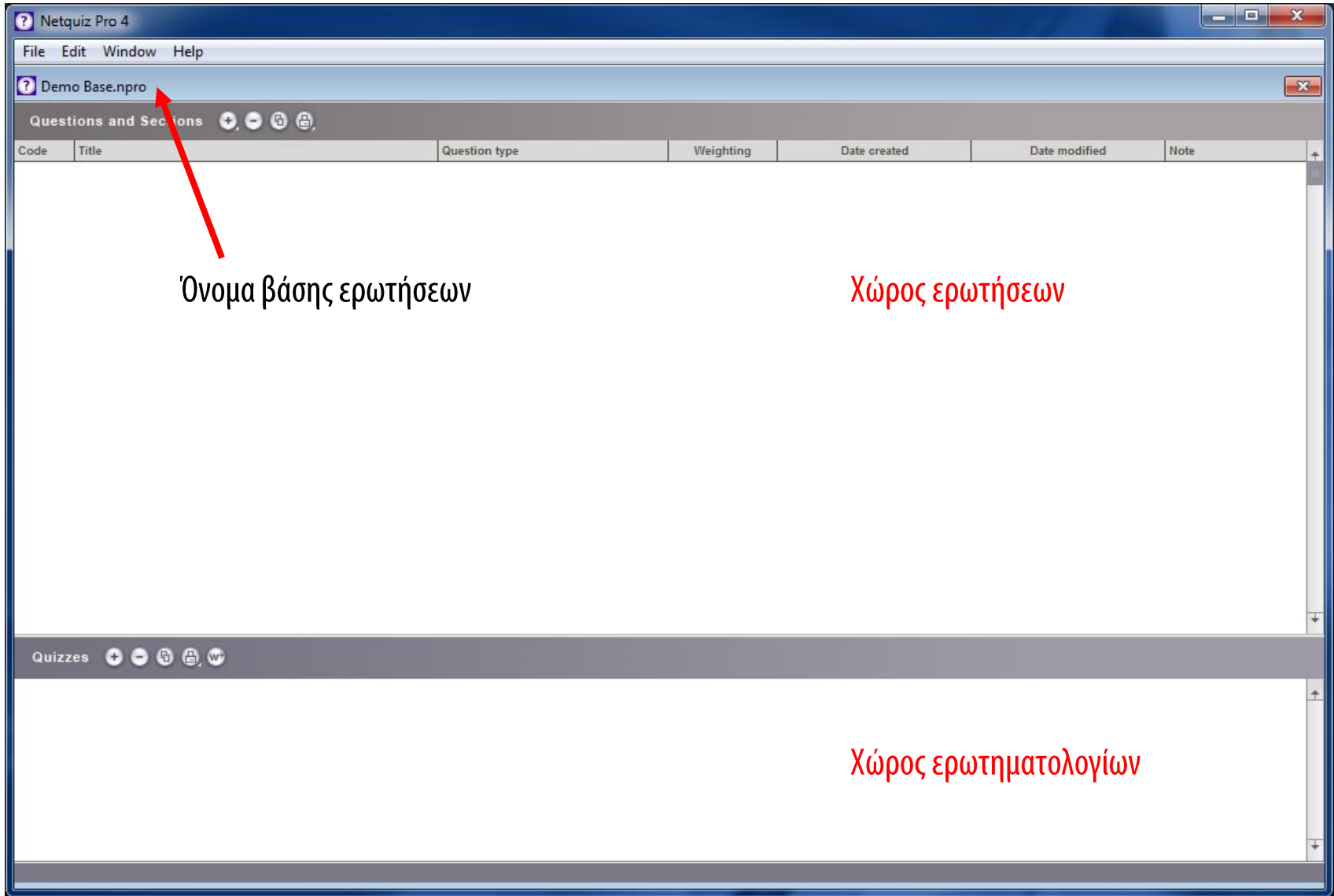

- Four vertical red arrows point to the top toolbar icons, labeled:
 - Εκτύπωση (Print)
 - Αναπαραγωγή ερώτησης (Duplicate question)
 - Αφαίρεση ερώτησης (Delete question)
 - Επιλογή τύπου ερώτησης (Select question type)
- A red arrow points from the right side to the 'Question type' column header, labeled:

Πληροφορίες ερώτησης (κωδικός, τίτλος, τύπος, βαθμολογική αξία, ημερομηνίες δημιουργίας / μετατροπής και σημειώσεις)
- A red arrow points to the bottom toolbar, labeled:

Κουμπιά ερωτηματολογίων (βλ. Δημιουργία ερωτηματολογίου)

Ο φάκελος της βάσης ερωτήσεων

Η βάση ερωτήσεων που δημιουργείται, βρίσκεται σε ένα φάκελο με όνομα ίδιο με το όνομα της βάσης (Demo base). Ο φάκελος περιέχει το αρχείο της βάσης ερωτήσεων (**Demo base.npro**) και έναν φάκελο (**MEDIA**).

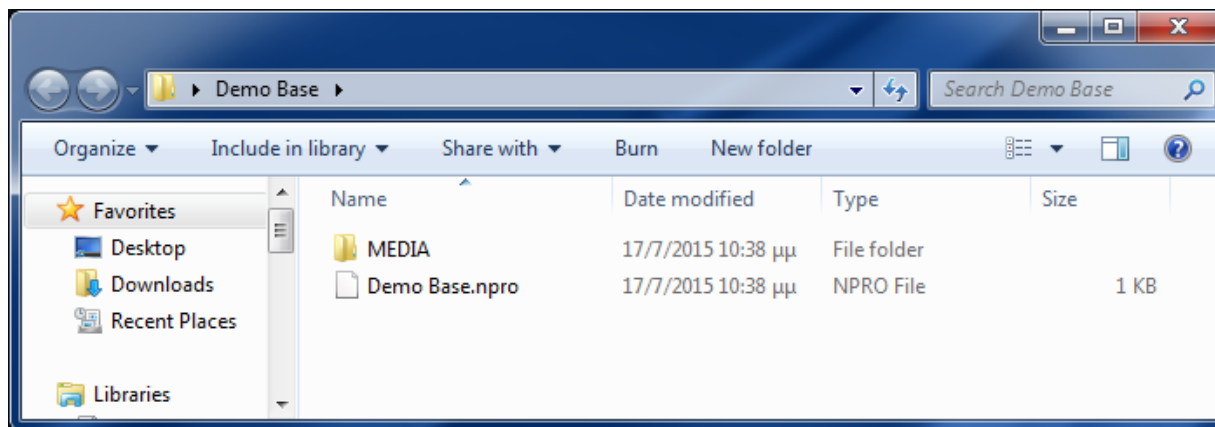

Ο φάκελος της βάσης ερωτήσεων

Στον φάκελο MEDIA αποθηκεύονται αυτόματα –και υποχρεωτικά– όλα τα πολυμεσικά στοιχεία που χρησιμοποιούνται στις ερωτήσεις (εικόνες, ηχητικά αρχεία και videos).

ΣΗΜΕΙΩΣΗ:

Τα πολυμεσικά αυτά στοιχεία, μπορούν είτε να τοποθετηθούν στον φάκελο MEDIA εκ των προτέρων –οπότε θα είναι διαθέσιμα όταν θα χρειαστούν σε κάποια ερώτηση–, είτε να εισαχθούν τι στιγμή που θα χρειαστεί, μέσα από το περιβάλλον δημιουργίας της ερώτησης. Η πρώτη λύση είναι προτιμότερη, καθώς είναι πιο εύκολη, πιο σύντομη και πιο ασφαλής.

Τύποι ερωτήσεων

Υποστηρίζονται 12 τύποι ερωτήσεων που διορθώνονται αυτόματα από το λογισμικό:

Ταξινόμηση	Πίνακας αντιστοίχισης
Ορθογραφία / Υπαγόρευση	Πολλαπλή απάντηση
Συμπλήρωση κενών	Πολλαπλή επιλογή
Μαρκάρισμα (Highlight) κειμένου	Εύρεση σειράς
Αναγνώριση σημείων μιας εικόνας	Σύντομη απάντηση
Αντιστοίχιση	Σωστό / λάθος

... και μία, η “έκθεση”, που διορθώνεται από τον καθηγητή.

Η επιλογή τύπου ερώτησης, οδηγεί στην εμφάνιση της επόμενης οθόνης

C1 - True/False Question Preparation

Properties Edit

▶▶ Question title ▶▶ Weighting

▶▶ Note

▶▶ Quizzes containing this element

▶▶ Web parameters (Note: These parameters can be applied to all questions in the Web Quiz Preparation window under the Properties tab)

User controls media Automatically start AUDIO in the question Automatically start VIDEO in the question

Display the Correct Answer button

▶▶ Order style

▶▶ Answer order

Random Predetermined

Ρυθμίσεις κοινές για όλους τους τύπους ερωτήσεων

Ρυθμίσεις ειδικές για κάθε τύπο ερώτησης

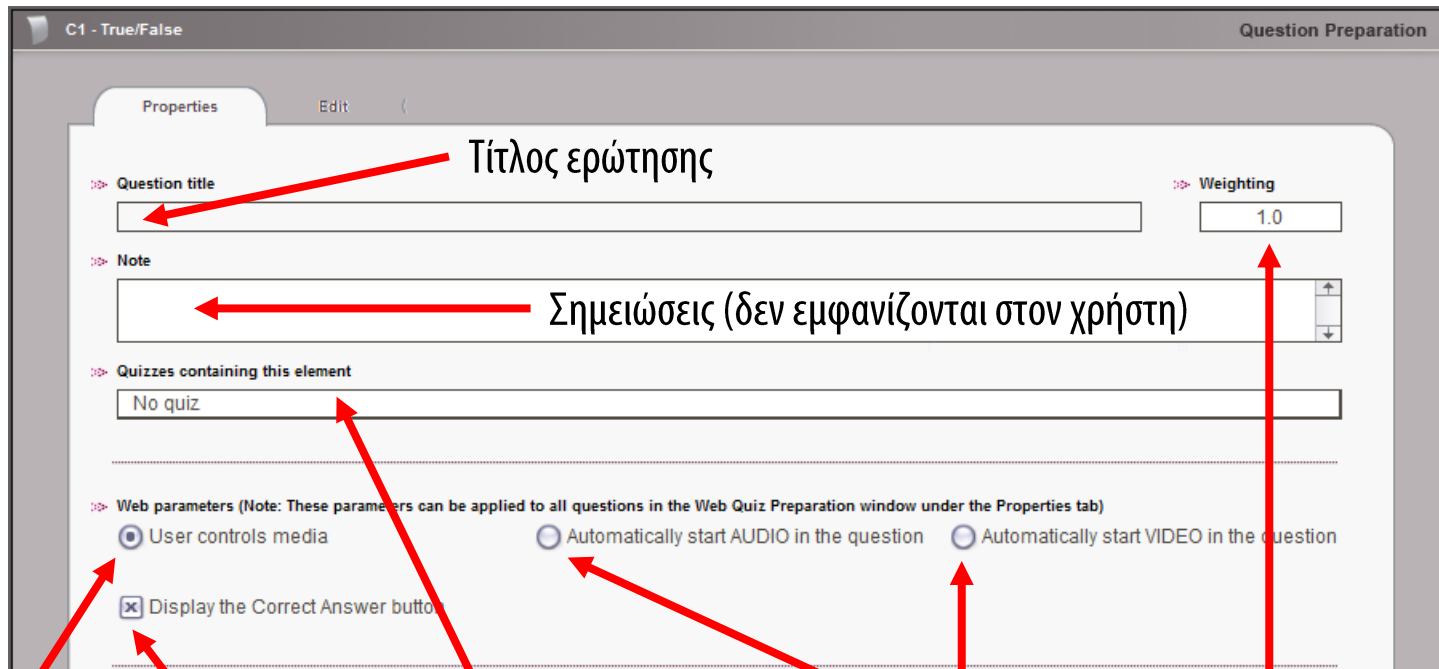

Η αναπαραγωγή πολυμεσικών αρχείων ελέγχεται από τον χρήστη

Ερωτηματολόγια στα οποία συμμετέχει η ερώτηση

Αυτόματη αναπαραγωγή πολυμεσικών αρχείων

Εμφάνιση κουμπιού "σωστή απάντηση"

Βαθμολογική αξία ερώτησης

Ρυθμίσεις κοινές για όλους τους τύπους ερωτήσεων

C1 - True/False Question Preparation

Properties **Edit**

⋮ ▶ No clue ⋮ ▶ No source

No image No audio No video No text

Question or statement text

Ρυθμίσεις κοινές για όλους τους τύπους ερωτήσεων

Answer	Choices	Feedback
<input type="radio"/>	True	
<input type="radio"/>	False	

Ρυθμίσεις ειδικές για κάθε τύπο ερώτησης

[Web Preview](#) Cancel OK

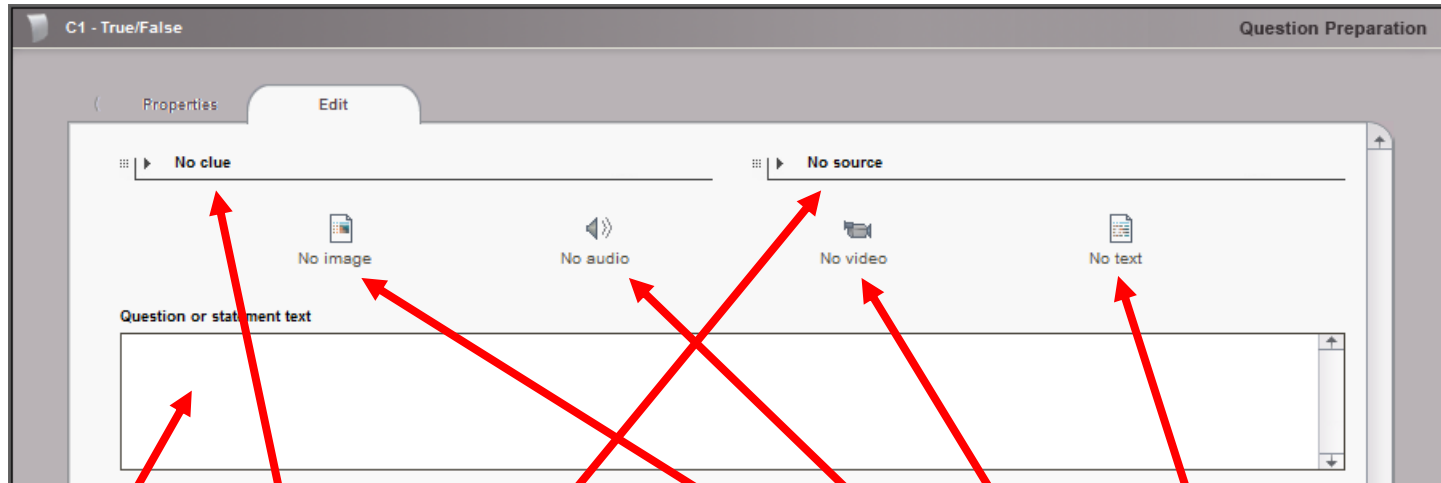

Ερώτηση

Πρόσθετες θέσεις για προσθήκη κείμενων
(πχ. για βοήθεια, πληροφοριακές πηγές, κτλ).

Εισαγωγή συνοδευτικής
εικόνας, ήχου ή video

Συνοδευτικό
κείμενο

Ρυθμίσεις κοινές για όλους τους τύπους ερωτήσεων

Δημιουργία ερωτήσεων

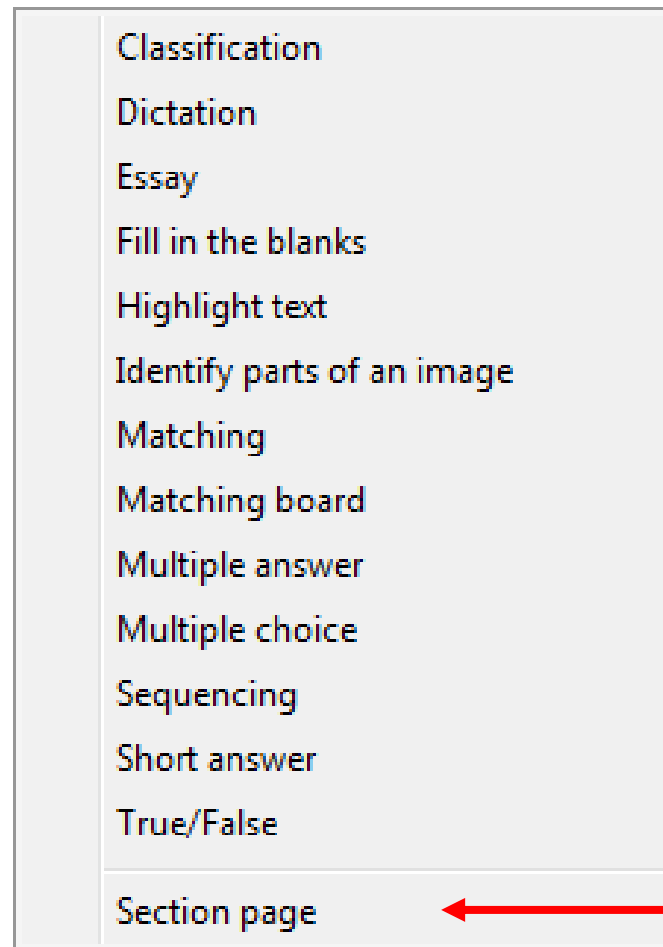

Πατήστε “επόμενη σελίδα” για να δείτε όλες τις ερωτήσεις, ή click στο όνομα της άσκησης για να πάτε απευθείας σε κάποιον τύπο ερώτησης

Δυνατότητα χωρισμού των ερωτήσεων σε ομάδες

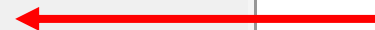

Ταξινόμηση (Classification)

Στις ασκήσεις αυτού του τύπου, δίνονται λέξεις ή εικόνες και πρέπει να κατανεμηθούν σε συγκεκριμένες κατηγορίες.

Στις επόμενες οθόνες εμφανίζονται η έντυπη άσκηση-παράδειγμα και το περιβάλλον εισαγωγής των στοιχείων της στο NetQuiz Pro.

Οδηγία

Classification

Classez les sources d'énergie suivantes en deux catégories: renouvelables et non renouvelables.

Éolienne

thermique

geothermique

Nucléaire

énergie des vagues

solaire

Hydraulique

biomasse

combustibles fossiles

Εικόνες
(δίνονται σε
ξεχωριστά
αρχεία)

- Question title:** *Classification question C1 * Sources d' energie
- Weighting:** 1.0
- Note:** controle des connaissances
- Quizzes containing this element:** No quiz
- Web parameters:**
 - User controls media
 - Automatically start AUDIO in the question
 - Automatically start VIDEO in the question
 - Display the Correct Answer button
- Number of classifiers:** 2
- Classification type (Tab - Item):** Text - Image
- Layout:** Horizontal

Annotations in Greek with red arrows pointing to specific fields:

- Σημείωση:** Points to the 'Note' field.
- Τίτλος ερώτησης:** Points to the 'Question title' field.
- Τύπος αντικειμένων προς ταξινόμηση:** Points to the 'Classification type (Tab - Item)' dropdown.
- Αριθμός κατηγοριών:** Points to the 'Number of classifiers' input field.
- Διάταξη:** Points to the 'Layout' dropdown.

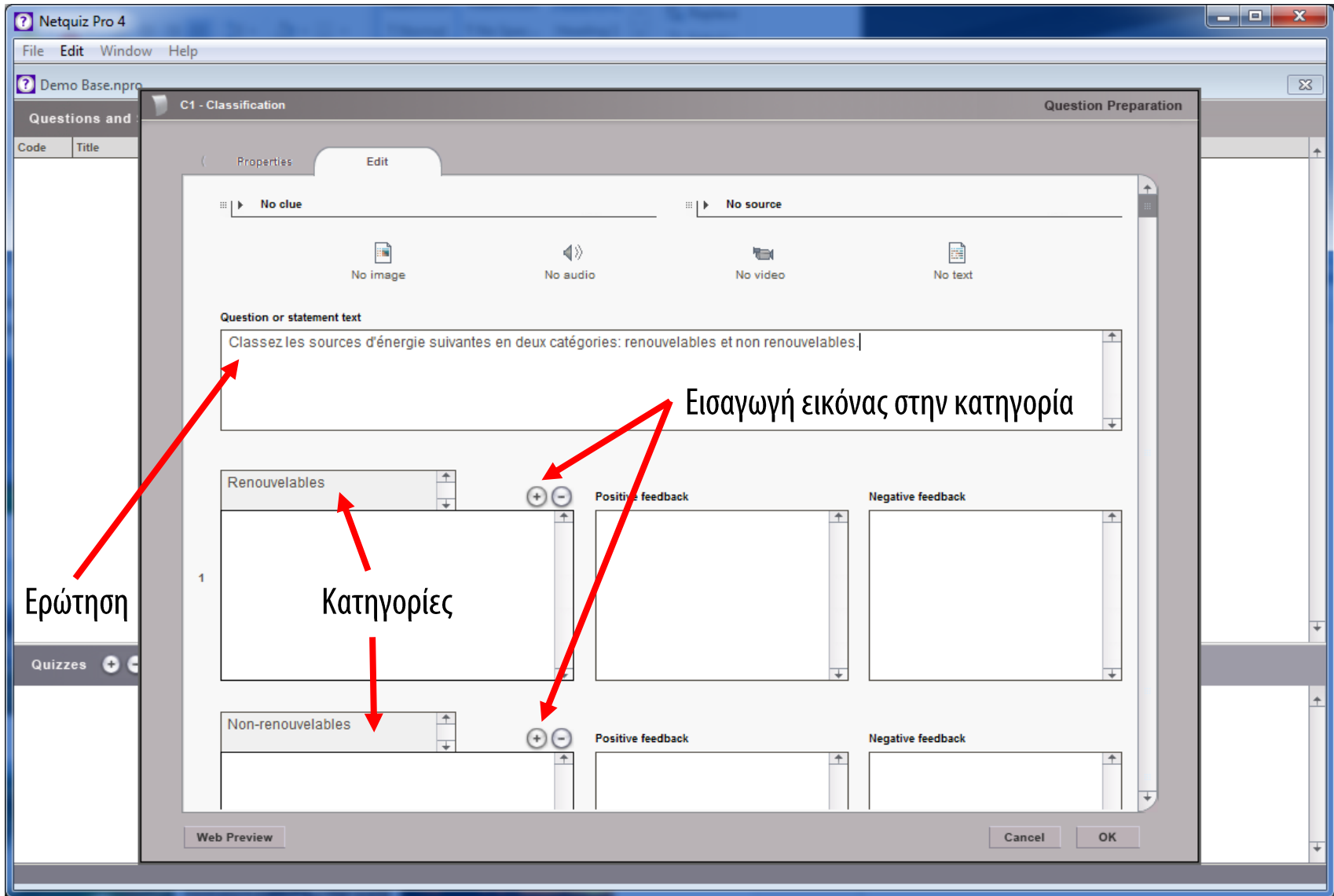

Ερώτηση

Κατηγορίες

Εισαγωγή εικόνας στην κατηγορία

Netquiz Pro 4

File Edit Window Help

Demo Base.npro

Questions and

C1 - Classification

Question Preparation

Properties Edit

No clue No source

Media

Filename	Type
masque.jpg	Image
pair.jpg	Image

Preview

Cancel OK

Non-removable

Positive feedback

Negative feedback

Web Preview

Cancel OK

Αν η εικόνα υπάρχει ήδη στον φάκελο MEDIA εμφανίζεται εδώ. Αν δεν υπάρχει πρέπει να εισαχθεί από εδώ

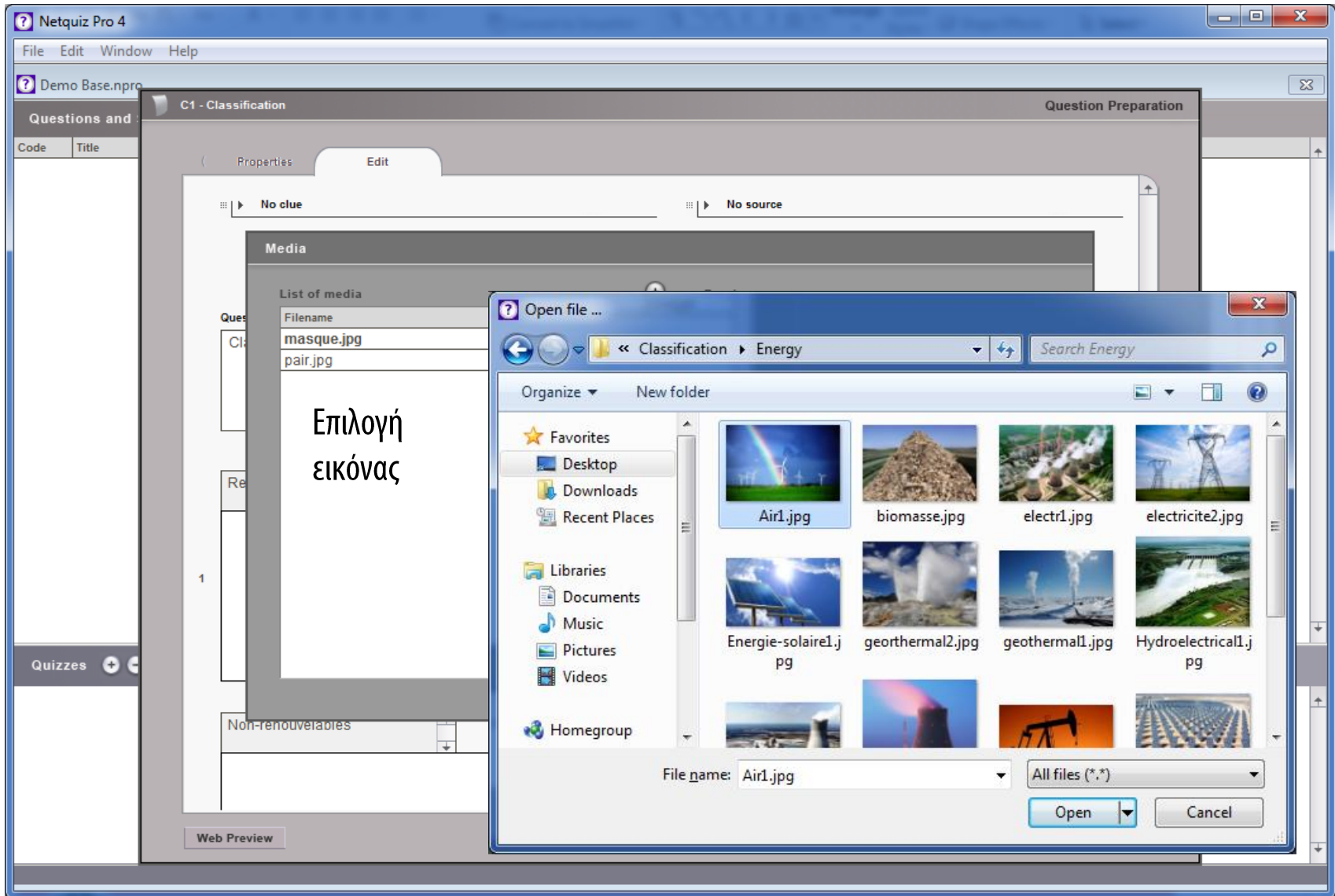

Netquiz Pro 4

File Edit Window Help

Demo Base.npro

Questions and

C1 - Classification

Question Preparation

Properties Edit

No clue No source

Media

Filename	Type
masque.jpg	Image
pair.jpg	Image
Air1.jpg	Image

Preview

Cancel OK

Non-renouvelables

Positive feedback

Negative feedback

Web Preview

Cancel OK

Η εικόνα εμφανίζεται στον φάκελο MEDIA και επιλέγεται

Netquiz Pro 4

File Edit Window Help

Demo Base.npro

Questions and

Code Title

C1 - Classification

Question Preparation

Properties Edit

No clue No source

No image No audio No video No text

Question or statement text

Classez les sources d'énergie suivantes en deux catégories: renouvelables et non renouvelables.

Renouvelables

Positive feedback Negative feedback

1

Non-renouvelables

Positive feedback Negative feedback

Web Preview Cancel OK

Η εικόνα ανήκει πια στην πρώτη κατηγορία. Με τον ίδιο τρόπο τοποθετούμε στις δύο κατηγορίες όλες τις εικόνες.

Netquiz Pro 4

File Edit Window Help

Demo Base.npro

Questions and

C1 - Classification

Question Preparation

Properties Edit

No clue No source

No image No audio No video No text

Question or statement text

Classez les sources d'énergie suivantes en deux catégories: renouvelables et non renouvelables.

Οι εικόνες έχουν ταξινομηθεί. Μπορούμε να ορίσουμε θετική και αρνητική ανάδραση στις απαντήσεις του μαθητή.

Renouvelables

Positive feedback Negative feedback

Bravo! essayez encore une fois

Non-renouvelables

Positive feedback Negative feedback

Bravo! essayez encore une fois

Web Preview Cancel OK

Netquiz Pro 4

File Edit Window Help

Demo Base.npro

Questions and

C1 - Classification Question Preparation

Properties Edit

Προαιρετικά πεδία για βοήθεια ή επιπλέον πληροφορίες

No clue No source

No image No audio No video No text

Question or statement text

Classez les sources d'énergie suivantes en deux catégories: renouvelables et non renouvelables.

Προαιρετικά πεδία για βοήθεια ή επιπλέον πληροφορίες. Εμφανίζονται στην τελική άσκηση μόνο αν συμπληρωθούν και έχουν κάποιο τίτλο.

Renouvelables

Positive feedback Negative feedback

Bravo! essayez encore une fois

Non-renouvelables

Positive feedback Negative feedback

Bravo! essayez encore une fois

Web Preview Cancel OK

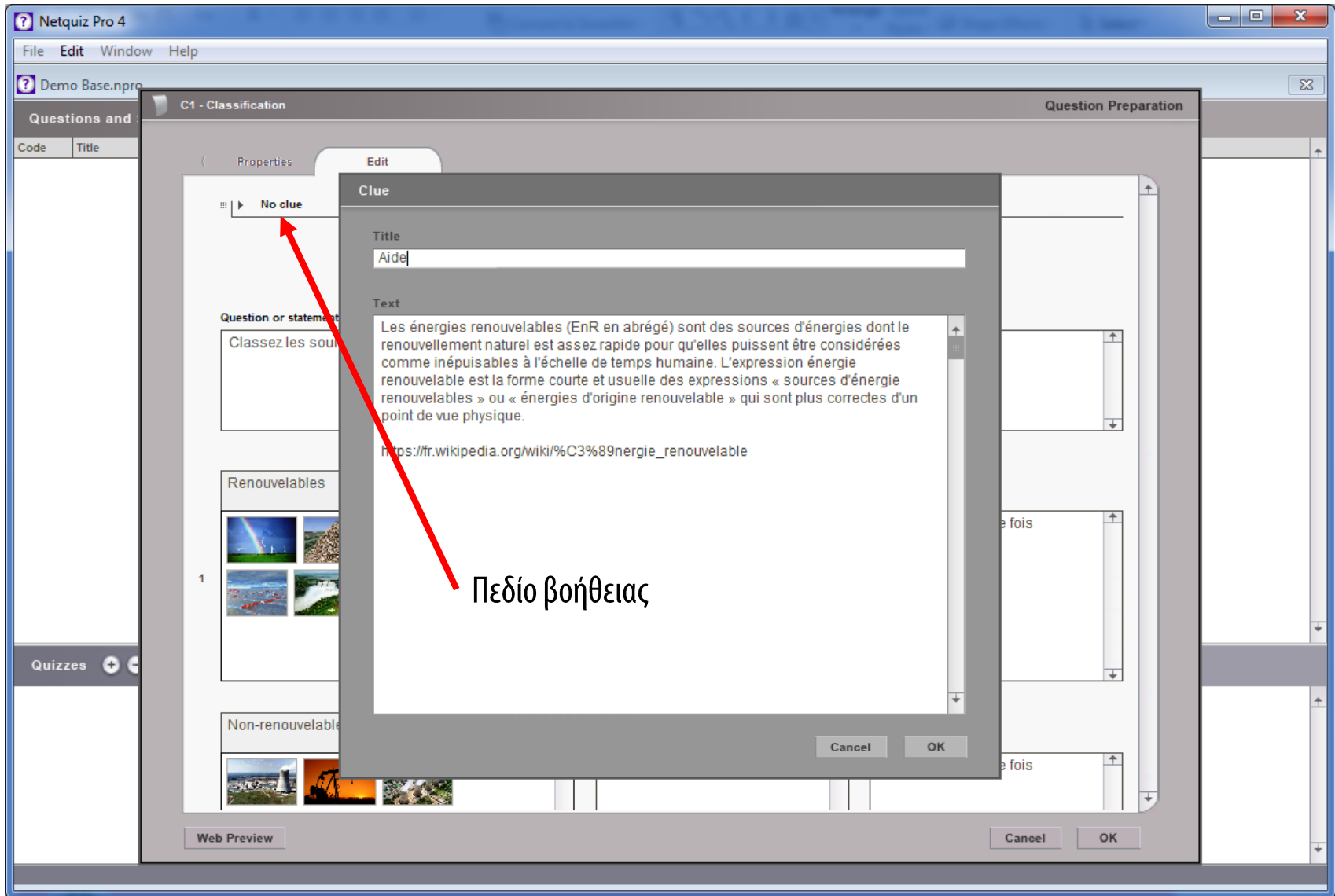

Πεδίο πληροφοριών

Classification help | 0 / 1 point | Aide | Les différents types d'énergies

→ Classez les sources d'énergie suivantes en deux catégories: renouvelables et non renouvelables.

Renouvelables

Non-renouvelables

Προεπισκόπηση
στον browser

Classification help | 0 / 1 point | Aide | Les différents types d'énergies

Aide

Les énergies renouvelables (EnR en abrégé) sont des sources d'énergies dont le renouvellement naturel est assez rapide pour qu'elles puissent être considérées comme inépuisables à l'échelle de temps humaine. L'expression énergie renouvelable est la forme courte et usuelle des expressions « sources d'énergie renouvelables » ou « énergies d'origine renouvelable » qui sont plus correctes d'un point de vue physique.

https://fr.wikipedia.org/wiki/%E3%89nergie_renouvelable

Renouvelables

Non-renouvelables

Εμφάνιση περιεχομένου βοήθειας

Proeipiskóphsh
στον browser

Classification help | 0 / 1 point | Aide | Les différents types d'énergies

Les différents types d'énergies

Dans le monde, il existe différentes sources d'énergies utilisables afin de pouvoir répondre aux nombreuses demandes de la population mondiale, qui elle, augmente de jours en jours. Ces demandes énergétiques concernent les transports, le chauffage, ainsi que l'utilisation du téléphone ou même de la télévision. Cette utilisation de l'énergie a permis une amélioration du niveau de vie des populations des pays développés.

Nous pouvons donc nous demander quelles sont les conséquences ainsi que les problèmes et les bienfaits dus à la consommation énergétique mondiale. En premier lieu, nous allons présenter les différentes sources d'énergies utilisées avec leurs modes d'utilisation. En second lieu, nous démontrerons les avantages de certaines des énergies utilisées, et pour finir, les conséquences ainsi que les problèmes rencontrés avec d'autres énergies.

Dans ces différentes sources d'énergies, deux sortes se distinguent : les énergies dites non renouvelables et les énergies dites renouvelables. Ces énergies existent sous différentes formes. Elles peuvent être liquide ou gazeuse. Cependant, les énergies les plus utilisées restent non renouvelables à l'image du pétrole ou même du charbon.

source: <http://utilisationdesenergies.blogspot.gr/>

Éμφάνιση πληροφοριών

Προεπισκόπηση στον browser

Classification help | 0 / 1 point | Aide | Les différents types d'énergies

→ Classez les sources d'énergie suivantes en deux catégories: renouvelables et non renouvelables.

Renouvelables

Non-renouvelables

Τοποθέτηση των εικόνων στην σωστή κατηγορία (drag & drop)

Προεπισκόπηση στον browser

Εμφάνιση
αποτελεσμάτων

Επανεκκίνηση
ερώτησης

Προβολή της σωστής
απάντησης

Υποβολή
απάντησης

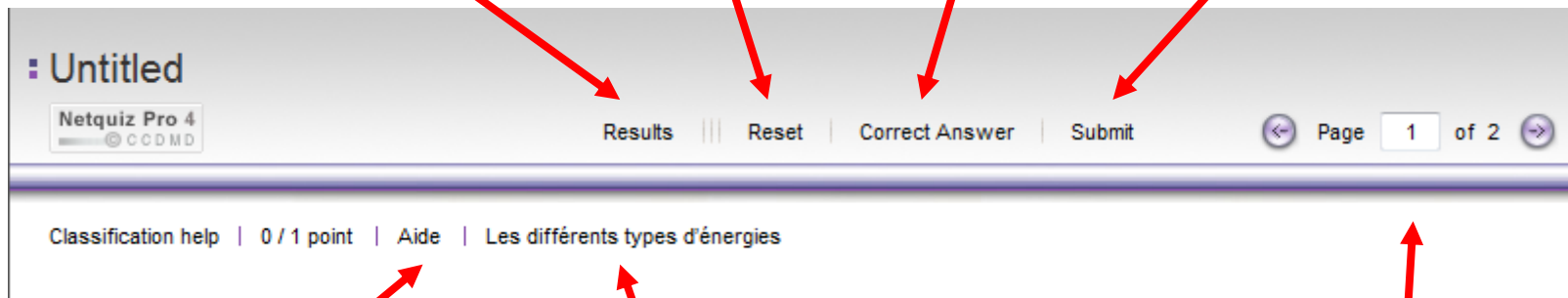

Κουμπί εμφάνισης
βοήθειας

Κουμπί εμφάνισης
πληροφοριών

Μετρητής σελίδων
(χρήσιμος μόνο στο
τελικό
ερωτηματολόγιο)

Untitled

file:///C:/Users/admin/Desktop/TMP-R4Y0B7J99/main.html

Netquiz Pro 4

Results | Reset | Correct Answer | Submit | Page 1 of 2

Classification help | 0.89 / 1 point | Aide | Les différents types d'énergies

Classez les sources d'énergie suivantes en deux catégories: renouvelables et non renouvelables.

Renouvelables

Non-renouvelables

Incorrect Answer

Renouvelables

Non-renouvelables

Bravo!

essayez encore une fois

Λάθος

Σωστό

Προεπισκόπηση στον browser

Η τελική απάντηση (επάνω) και τα σχόλια (κάτω) μετά την υποβολή (submit)

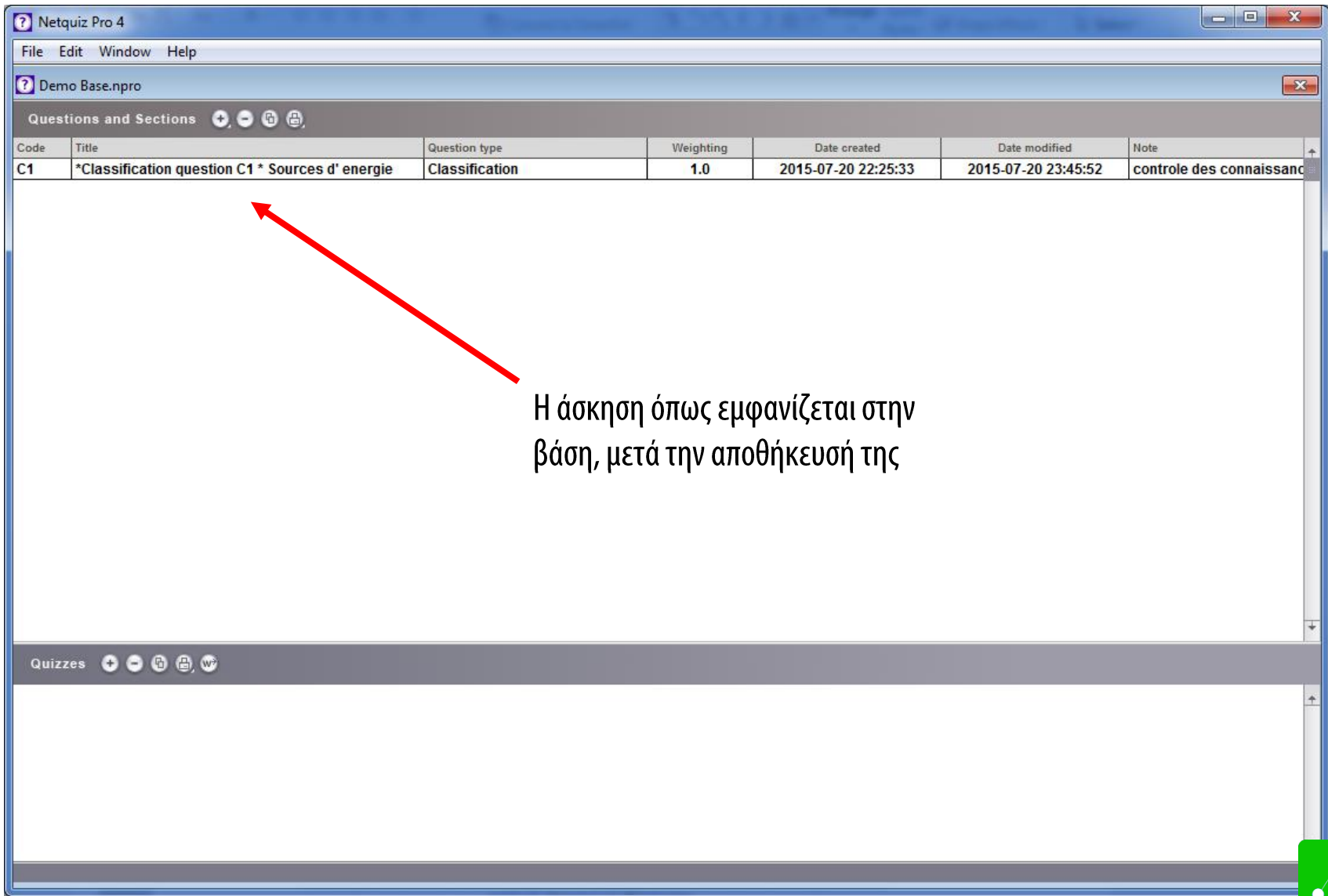

Code	Title	Question type	Weighting	Date created	Date modified	Note
C1	*Classification question C1 * Sources d' energie	Classification	1.0	2015-07-20 22:25:33	2015-07-20 23:45:52	controle des connaissances

A red arrow points from the text below to the row containing the question code C1. Below the table, there is a "Quizzes" section with several icons.

Η άσκηση όπως εμφανίζεται στην
βάση, μετά την αποθήκευσή της

Ορθογραφία / υπαγόρευση (Dictation)

Στις ασκήσεις αυτού του τύπου, ο χρήστης πρέπει να πληκτρολογήσει με όση μεγαλύτερη ακρίβεια γίνεται, ένα κείμενο που ακούει.

Στις επόμενες οθόνες εμφανίζονται η έντυπη άσκηση-παράδειγμα και το περιβάλλον εισαγωγής των στοιχείων της στο NetQuiz Pro.

Dictation

Οδηγία

Essayez de saisir le texte que vous allez écouter.

Κείμενο

Je suis ravie d'être parmi vous ce soir. J'aime la musique sous toutes ses formes. Je suis donc heureuse d'assister au concours final du Grand Prix du Festival national de musique.

Pour commencer, il faudrait remercier tous ceux et celles qui participent. Car si l'on pense aux chiffres, on se rend compte que ce Festival national de la musique est le point culminant de 217 festivals qui ont eu lieu d'un bout à l'autre du pays et auxquels ont participé environ 700 000 personnes. Ce sont des chiffres vraiment impressionnants qui indiquent un taux de participation remarquable.

Η άσκηση συνοδεύεται
από ηχητικό αρχείο

Σημείωση

Τίτλος ερώτησης

Βαθμοί που αφαιρούνται για κάθε λάθος

Τονισμός

Έλεγχος κεφαλαίων / μικρών

Ερώτηση

Το -σωστό- κείμενο του ηχητικού αρχείου

Θετική και αρνητική ανάδραση στις απαντήσεις του μαθητή

- Properties:** Includes fields for 'No clue' and 'No source'.
- Media Selection:** Contains icons for 'No image', 'No video', and 'No text'. A 'Choose' button is highlighted with a red arrow, and the text 'Εισαγωγή του ηχητικού αρχείου' (Audio file upload) is written next to it.
- Question or statement text:** A text area containing the prompt: 'Essayez de saisir le texte que vous allez écouter.'
- Dictation solution:** A text area containing a paragraph of French text: 'Je suis ravie d'être parmi vous ce soir. J'aime la musique sous toutes ses formes. Je suis donc heureuse d'assister au concours final du Grand Prix du Festival national de musique. Pour commencer, il faudrait remercier tous ceux et celles qui participent. Car si l'on pense aux chiffres, on se rend compte que ce Festival national de la musique est le point culminant de 217 festivals qui ont eu lieu d'un bout à l'autre du pays et auxquels ont participé environ 700 000 personnes. Ce sont des chiffres vraiment impressionnants qui indiquent un taux de participation remarquable.'
- Positive feedback:** A text area containing 'Bravo!'.
- Negative feedback:** A text area containing 'essayez encore une fois'.

At the bottom of the window, there are buttons for 'Web Preview', 'Cancel', and 'OK'.

Filename	Type
Air1.jpg	Image
biomasse.jpg	Image
dictation.mp3	Audio
electr1.jpg	Image
Energie-solaire1.jpg	Image
geothermal1.jpg	Image
Hydroelectrical1.jpg	Image
masque.jpg	Image
Nuclear1.jpg	Image
Oil.jpg	Image
pair.jpg	Image
wave2.jpg	Image

The 'Preview' section shows a media player interface. A red arrow points from the 'dictation.mp3' entry in the table to the preview player. Below the table, a text box contains the Greek text: "Το αρχείο εμφανίζεται στον φάκελο MEDIA και επιλέγεται".

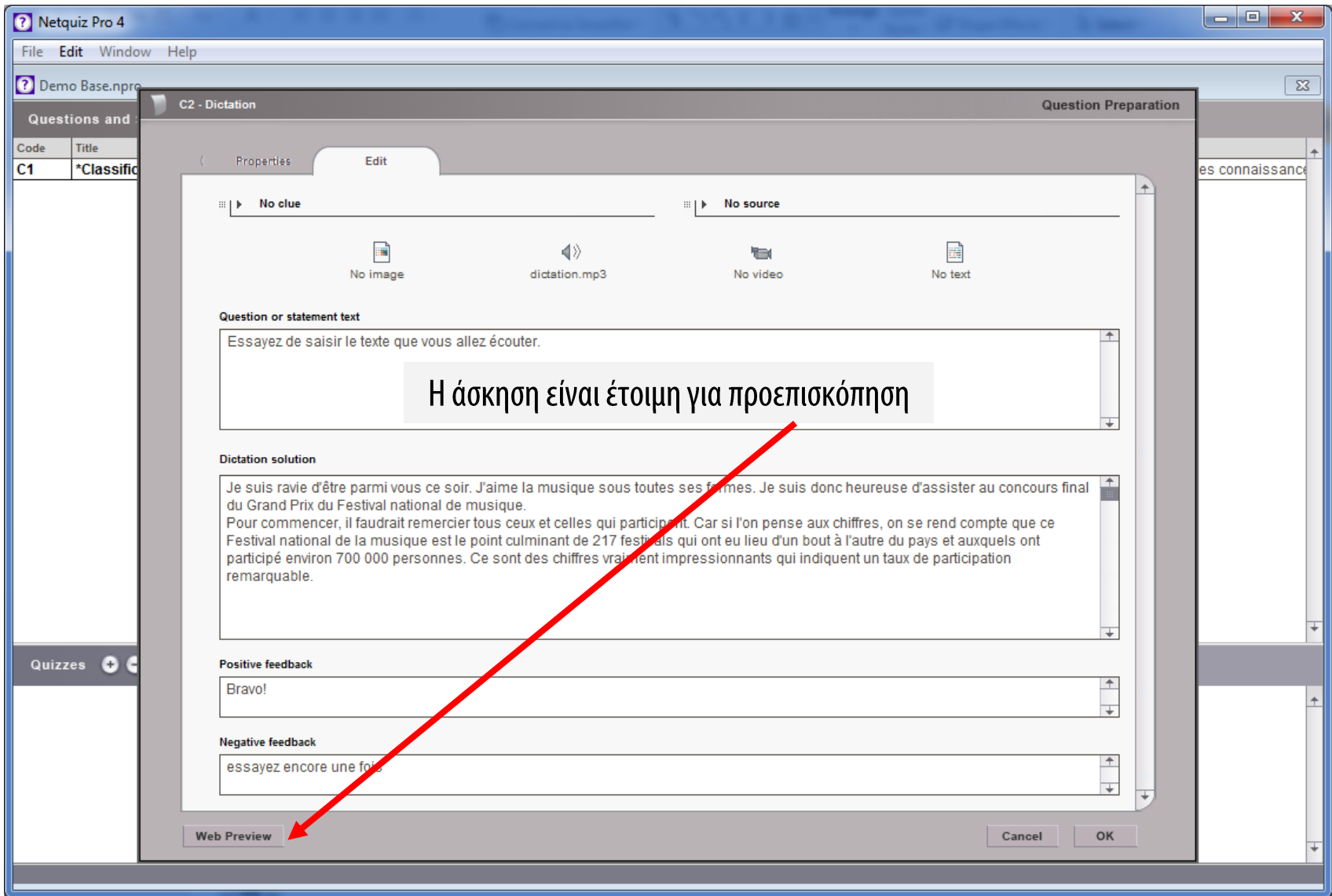

Untitled

file:///C:/Users/admin/Desktop/TMP-U5R7N8F34/main.html

Netquiz Pro 4

Results ||| Reset Correct Answer Submit Page 1 of 2

Dictation help | 0 / 1 point

00:40 02:24

Essayez de saisir le texte que vous allez écouter.

Je suis ravie d'être parmi vous ce soir. J'aime la musique sous toutes ses formes. Je suis donc heureux d'assister au concours final du Grand Prix du Festival national de musique. Pour commencer, il faudrait remercier tous ceux...

Ο χρήστης πληκτρολογεί το κείμενο που ακούει

Προεπισκόπηση στον browser

Dictation help | 0.2 / 1 point

▶ 00:00 ————— 00:00

➤ Essayez de saisir le texte que vous allez écouter.

Je suis ravie d'être parmi vous ce soir. J'aime la musique sous toutes ses formes. Je suis donc heureux d'assister au concours final du Grand Prix du Festival national de musique. Pour commencer, il faudrait remercier tous ceux et celes qui participent. Car si l'on pense aux chiffres, on se rend compte que ce Festival national de la musique est le point culminant de 217 festivals qui ont lieu d'un bout à l'autre du pays et auxquel ont participé environ 700 000 personnes. Ce sont des chiffres vraiment impressionnants qui indiquent un taux de participation remarquable.

Incorrect Answer

essayez encore une fois

Je suis ravie d'être parmi vous ce soir. J'aime la musique sous toutes ses formes. Je suis donc heureux, x d'assister au concours final du Grand Prix du Festival national de musique. Pour commenser, il faudrait remercier tous ceux et celes qui participent. Car si l'on pense aux chiffres, on se rend compte que ce Festival national de la musique est le point culminant de 217 festivals qui ont ___ lieu d'un bout à l'autre du pays et auxquel ont participé environ 700 000 personnes. Ce sont des chifres vraiment impressionnants qui indiquent un taux de participation remarquable.

Spelling mistakes :	7
Words missing (<u>underlined</u>) :	1
Superfluous words [between brackets] :	0

Λάθη

Προεπισκόπηση στον browser

Η τελική απάντηση (επάνω) και τα σχόλια (κάτω) μετά την υποβολή (submit)

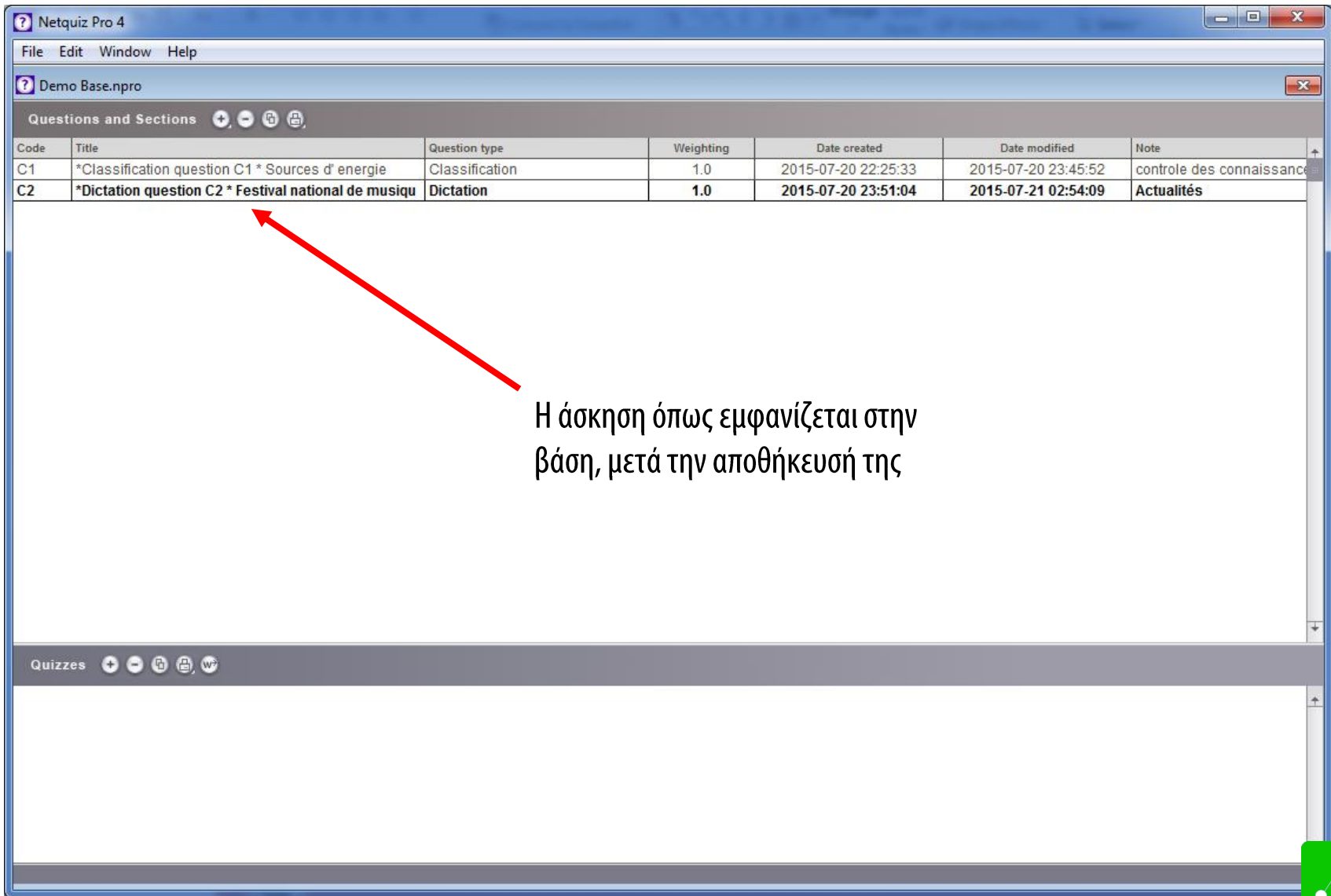

Netquiz Pro 4

File Edit Window Help

Demo Base.npro

Questions and Sections + - [lock] [unlock]

Code	Title	Question type	Weighting	Date created	Date modified	Note
C1	*Classification question C1 * Sources d' energie	Classification	1.0	2015-07-20 22:25:33	2015-07-20 23:45:52	controle des connaissances
C2	*Dictation question C2 * Festival national de musiqu	Dictation	1.0	2015-07-20 23:51:04	2015-07-21 02:54:09	Actualités

Quizzes + - [lock] [unlock] [w]

Η άσκηση όπως εμφανίζεται στην βάση, μετά την αποθήκευσή της

Έκθεση (Essay)

Στην έκθεση, ο μαθητής καλείται να αναπτύξει τη γνώμη του για ένα θέμα. Όπως είναι προφανές, η απάντησή του δεν αξιολογείται αυτόματα από το λογισμικό, αλλά σε δεύτερο χρόνο από τον καθηγητή.

Στην επόμενη οθόνη εμφανίζεται το περιβάλλον εισαγωγής των στοιχείων της άσκησης στο NetQuiz Pro.

Netquiz Pro 4

File Edit Window Help

Demo Base.npr

Questions and

Code	Title
C1	*Classific
C2	*Dictation

C3 - Essay

Question Preparation

Properties Edit

No clue No source

No image No audio No video No text

Question or statement text

Écrivez votre opinion sur la meilleure forme de l'énergie

Η άσκηση είναι έτοιμη για προεπισκόπηση

Suggested Answer

Dans le monde, il existe différentes sources d'énergies utilisables afin de pouvoir répondre aux nombreuses demandes de la population mondiale, qui elle, augmente de jours en jours. Ces demandes énergétiques concernent les transports, le chauffage, ainsi que l'utilisation du téléphone ou même de la télévision. Cette utilisation de l'énergie a permis une amélioration du niveau de vie des populations des pays développés. Nous pouvons donc nous demander quelles sont les conséquences ainsi que les problèmes et les bienfaits dus à la consommations énergétique mondiale.

En premier lieu, nous allons présenter les différentes sources d'énergies utilisées avec leurs modes d'utilisation. En second lieu, nous démontrerons les avantages de certaines des énergies utilisées, et pour finir, les conséquences ainsi que les problèmes rencontrés avec d'autres énergies.

Dans ces différentes sources d'énergies, deux se les ce distinguent : les énergies dites non renouvelables et les énergies dites renouvelables. Ces énergies existent sous différentes formes. Elles peuvent être liquide ou gazeuse. Cependant, les énergies les plus utilisées reste non renouvelables à l'image du pétrole ou même du charbon.

Web Preview Cancel OK

Thème

Quizzes

les connaissances

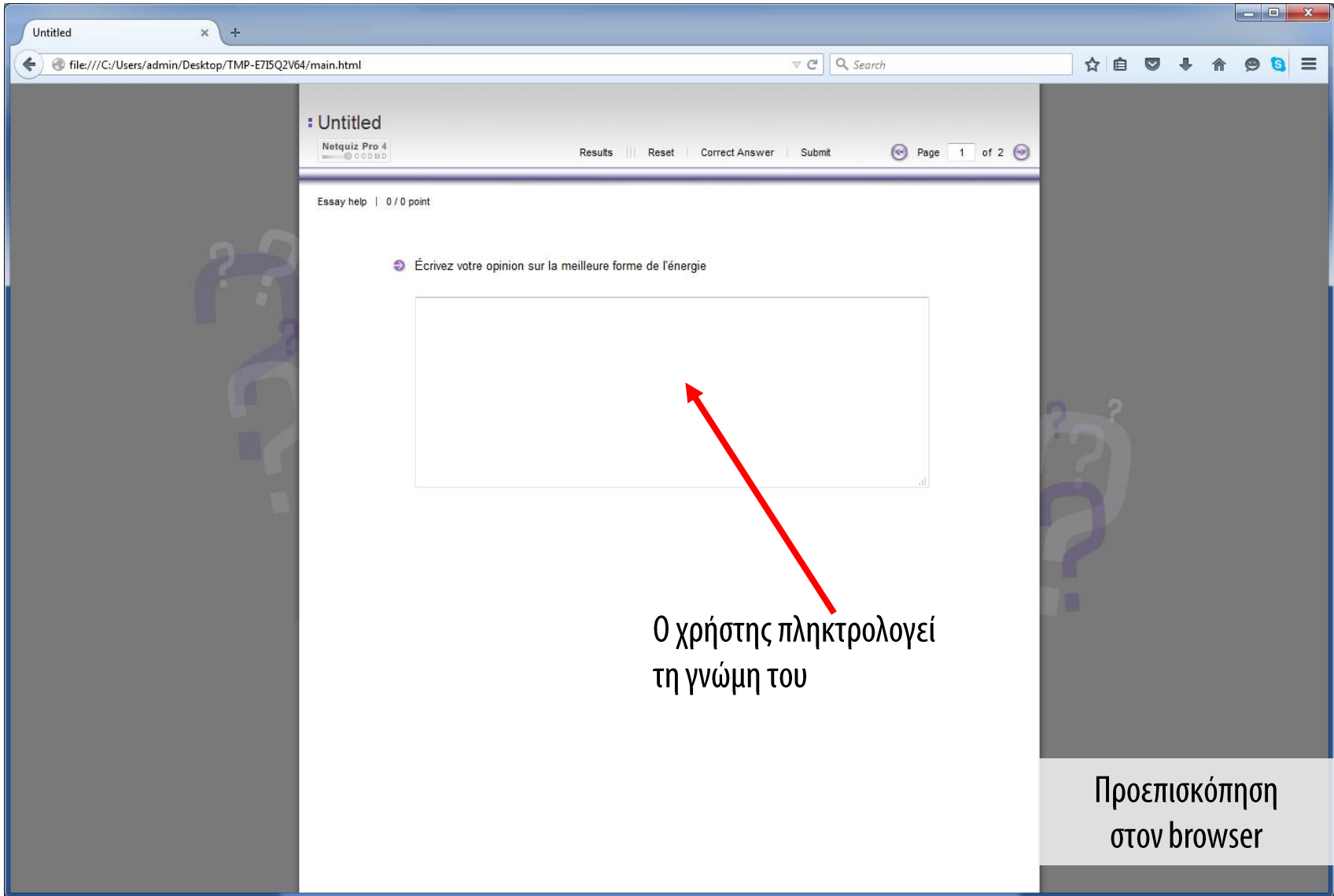

Ο χρήστης πληκτρολογεί τη γνώμη του

Προεπισκόπηση στον browser

Untitled

file:///C:/Users/admin/Desktop/TMP-E7I5Q2V64/main.html

Netquiz Pro 4

Results ||| Reset Correct Answer Submit Page 1 of 2

Essay help | 0 / 0 point

→ Écrivez votre opinion sur la meilleure forme de l'énergie

Une source d'énergie est un phénomène physique ou chimique dont il est possible d'exploiter l'énergie à des fins industrielles ou biophysiques. Une source d'énergie est dite « primaire » si elle est issue d'un phénomène naturel et n'a pas été transformée ; elle est dite « secondaire » si elle est le résultat d'une transformation volontaire. Elle peut également être qualifiée de « renouvelable » si ses réserves ne s'épuisent pas de façon significative dans l'échelle de temps de son exploitation. Certaines sources sont aussi appelées « énergies propres » dans le contexte écologique.

Suggested Answer

Dans le monde, il existe différentes sources d'énergies utilisables afin de pouvoir répondre aux nombreuses demandes de la population mondiale, qui elle, augmente de jours en jours. Ces demandes énergétiques concernent les transports, le chauffage, ainsi que l'utilisation du téléphone ou même de la télévision. Cette utilisation de l'énergie a permis une amélioration du niveau de vie des populations des pays développés. Nous pouvons donc nous demander quelles sont les conséquences ainsi que les problèmes et les bienfaits dus à la consommations énergétique mondiale. En premier lieu, nous allons présenter les différentes sources d'énergies utilisées avec leurs modes d'utilisation. En second lieu, nous démontrerons les avantages de certaines des énergies utilisées, et pour finir, les conséquences ainsi que les problèmes rencontrés avec d'autres énergies. Dans ces différentes sources d'énergies, deux sortes ce distinguent : les énergies dites non renouvelables et les énergies dites renouvelables. Ces énergies existent sous différentes formes. Elles peuvent être liquide ou gazeuse. Cependant, les énergies les plus utilisées reste non renouvelables à l'image du pétrole ou même du charbon.

Η τελική απάντηση (επάνω) και η προτεινόμενη απάντηση (κάτω) μετά την υποβολή (submit)

Προεπισκόπηση στον browser

Netquiz Pro 4

File Edit Window Help

Demo Base.npro

Questions and Sections + - [lock] [unlock]

Code	Title	Question type	Weighting	Date created	Date modified	Note
C1	*Classification question C1 * Sources d' energie	Classification	1.0	2015-07-20 22:25:33	2015-07-20 23:45:52	controle des connaissances
C2	*Dictation question C2 * Festival national de musique	Dictation	1.0	2015-07-20 23:51:04	2015-07-21 02:54:09	Actualités
C3	*Essay question C3 *	Essay	0	2015-07-21 12:23:06	2015-07-21 12:30:28	

Quizzes + - [lock] [unlock] [w]

Η άσκηση όπως εμφανίζεται στην βάση, μετά την αποθήκευσή της

Η βαθμολογική αξία είναι 0

Συμπλήρωση κενών (Fill in the blanks)

Στην άσκηση αυτού του τύπου, ο χρήστης καλείται να βρει τις λέξεις που λείπουν από ένα κείμενο και να τις συμπληρώσει είτε επιλέγοντας την κατάλληλη από τις προτεινόμενες, είτε γράφοντάς την.

Στις επόμενες οθόνες εμφανίζονται η έντυπη άσκηση-παράδειγμα και το περιβάλλον εισαγωγής των στοιχείων της στο NetQuiz Pro.

Οδηγία

Fill in the blanks

Dans le texte qui suit, certains mots n'ont pas été imprimés. Aidez Marina à choisir la forme qui convient. Pour chaque item, cochez la case correspondant à votre choix sur la feuille de réponses.

Κείμενο
με κενά

Comment récupérer les photos du téléphone portable ?

Avant d'aller mettre « les mains dans le moteur », il faut d'abord s'assurer des caractéristiques de son téléphone et de son ordinateur. Les nouvelles technologies sont (dure réalité!) █ (7) avec du matériel un peu vieillot. S'il est récent, pas de problème, les possibilités existent.

TROIS TECHNIQUES

En envoyant une pièce jointe : cherchez l'option MMS sur votre mobile. Vous pouvez y entrer soit un numéro de téléphone portable soit une adresse électronique. Dans le second cas, la photo peut être █ (8) en pièce jointe vers une boîte à lettres électronique. Elle n'aura plus qu'à être récupérée sur l'ordinateur pour être imprimée.

Avec un lecteur de carte mémoire : si votre mobile stocke les photos, opérez comme avec une bonne vieille disquette en █ (9) la carte mémoire du téléphone dans le lecteur de votre ordinateur (on trouve des lecteurs de cartes multiformat à partir de 15 € qui █ (10) sur la prise USB). Il suffit ensuite de faire un copier-coller des images.

En passant par un câble qui █ (11) le téléphone à l'ordinateur. De plus en plus souvent fourni gratuitement par le constructeur du mobile, il nécessite █ (12) d'un logiciel (qu'on peut également commander ou télécharger sur le site du constructeur).

Marie France, février 2006

Προτεινόμενες
απαντήσεις για
κάθε κενό

7.	A. inconcevables	B. incompatibles	C. importables
8.	A. transférée	B. transportée	C. transplantée
9.	A. inscrivant	B. instaurant	C. insérant
10.	A. se branchent	B. se basent	C. se balancent
11.	A. réunit	B. relie	C. reconduit
12.	A. l'insonorisation	B. l'inspection	C. l'installation

Netquiz Pro 4

File Edit Window Help

Demo Base.npro

Questions and

Code	Title
C1	*Classific
C2	*Dictation
C3	*Essay qu

C4 - Fill in the blanks

Question Preparation

Properties Edit

Question title: *Fill in the blanks question C4 * téléphone portable

Weighting: 1.0

Note: Technologie|

Quizzes containing this element: No quiz

Web parameters (Note: These parameters can be applied to all questions in the Web Quiz Preparation window under the Properties tab)

User controls media Automatically start AUDIO in the question Automatically start VIDEO in the question

Display the Correct Answer button

Answer type

Drop-down answer lists Answer fields Drag and drop answers

OR

Small answer fields Medium answer fields Large answer fields

Web Preview Cancel OK

Σημείωση

Τίτλος ερώτησης

Επιλογή ανάμεσα σε λίστα προτεινόμενων λέξεων (drop down menu) και πεδίο γραπτής απάντησης

Μέγεθος πεδίου απάντησης

Netquiz Pro 4

File Edit Window Help

Demo Base.npro

Questions and

Code	Title
C1	*Classific
C2	*Dictation
C3	*Essay qu

C4 - Fill in the blanks

Question Preparation

Properties Edit

No clue No source

Phone_photography.jpg No audio No video No text

Question or statement text

Dans le texte qui suit, certains mots n'ont pas été imprimés. Aidez Marina à choisir la forme qui convient. Pour chaque item, cochez la case correspondant à votre choix sur la feuille de réponses.

Text +

Comment récupérer les photos du téléphone portable ?

Avant d'aller mettre " les mains dans le moteur ", il faut d'abord s'assurer des caractéristiques de son téléphone et de son ordinateur. Les nouvelles technologies sont (dure réalité !) incompatibles avec du matériel un peu vieillot. S'il est récent, pas de problème, les possibilités existent.

Κείμενο (στην πλήρη του μορφή)

TROIS TECHNIQUES

En envoyant une pièce jointe : cherchez l'option MMS sur votre mobile. Vous pouvez y entrer soit un numéro de téléphone portable soit une adresse électronique. Dans le second cas, la photo peut être transférée en pièce jointe vers une boîte à lettres électronique. Elle n'aura plus qu'à être récupérée sur l'ordinateur pour être imprimée.

Avec un lecteur de carte mémoire : si votre mobile stocke les photos, opérez comme avec une bonne vieille disquette en insérant la carte mémoire du téléphone dans le lecteur de votre ordinateur (on trouve des lecteurs de cartes multiformat à partir de 15 € qui se branchent sur la prise USB). Il suffit ensuite de faire un copier-coller des images.

En passant par un câble qui réunit le téléphone à l'ordinateur. De plus en plus souvent fourni gratuitement par le constructeur du mobile, il nécessite l'installation d'un logiciel (qu'on peut également commander ou télécharger sur le site du constructeur).

Web Preview

Cancel OK

Ερώτηση

Quizzes +

Netquiz Pro 4

File Edit Window Help

Demo Base.npro

Questions and

Code	Title
C1	*Classific
C2	*Dictation
C3	*Essay qu

C4 - Fill in the blanks

Question Preparation

Properties Edit

No clue No source

Phone_photography.jpg No audio No video No text

Question or statement text

Dans le texte qui suit, certains mots n'ont pas été imprimés. Aidez Marina à choisir la forme qui convient. Pour chaque item, cochez la case correspondant à votre choix sur la feuille de réponses.

Text **+** ← Για τη δημιουργία κενού επιλέγουμε τη λέξη και πατούμε "+"

Comment récupérer les photos du téléphone portable ?

Avant d'aller mettre "les mains dans le moteur", il faut d'abord s'assurer des caractéristiques de son téléphone et de son ordinateur. Les nouvelles technologies sont (dure réalité !) **incompatibles** avec du matériel un peu vieillot. S'il est récent, pas de problème, les possibilités existent.

TROIS TECHNIQUES

En envoyant une pièce jointe : cherchez l'option MMS sur votre mobile. Vous pouvez y entrer soit un numéro de téléphone portable soit une adresse électronique. Dans le second cas, la photo peut être transférée en pièce jointe vers une boîte à lettres électronique. Elle n'aura plus qu'à être récupérée sur l'ordinateur pour être imprimée.

Avec un lecteur de carte mémoire : si votre mobile stocke les photos, opérez comme avec une bonne vieille disquette en insérant la carte mémoire du téléphone dans le lecteur de votre ordinateur (on trouve des lecteurs de cartes multiformat à partir de 15 € qui se branchent sur la prise USB). Il suffit ensuite de faire un copier-coller des images.

En passant par un câble qui réunit le téléphone à l'ordinateur. De plus en plus souvent fourni gratuitement par le constructeur du mobile, il nécessite l'installation d'un logiciel (qu'on peut également commander ou télécharger sur le site du constructeur).

Web Preview Cancel OK

Netquiz Pro 4

File Edit Window Help

Demo Base.npro

Questions and

Code	Title
C1	*Classific
C2	*Dictation
C3	*Essay qu

C4 - Fill in the blanks

Question Preparation

Properties Edit

No clue No source

Fill in the Blanks: Drop-down answer list

Correct answers (+) (-)

Feedback (importables)

incompatibles

Ζητούμενη λέξη (σωστή)

Incorrect answers (+) (-)

inconcevables

importables

Εναλλακτικές απαντήσεις (λανθασμένες)

Cancel OK

Web Preview

Cancel OK

En passant par un câble qui réunit le téléphone à l'ordinateur. De plus en plus souvent fourni gratuitement par le constructeur du mobile, il nécessite l'installation d'un logiciel (qu'on peut également commander ou télécharger sur le site du constructeur).

Netquiz Pro 4

File Edit Window Help

Demo Base.npro

Questions and

Code	Title
C1	*Classific
C2	*Dictation
C3	*Essay qu

C4 - Fill in the blanks

Question Preparation

Properties Edit

No clue No source

Phone_photography.jpg No audio No video No text

Question or statement text

Dans le texte qui suit, certains mots n'ont pas été imprimés. Aidez Marina à choisir la forme qui convient. Pour chaque item, cochez la case correspondant à votre choix sur la feuille de réponses.

Η άσκηση είναι έτοιμη για προεπισκόπηση

Text

Comment récupérer les photos du téléphone portable ?

Avant d'aller mettre " les mains dans le moteur ", il faut d'abord s'assurer des caractéristiques de son téléphone et de son ordinateur. Les nouvelles technologies sont (dure réalité !) avec du matériel un peu vieillot. S'il est récent, pas de problème, les possibilités existent.

TROIS TECHNIQUES

En envoyant une pièce jointe : cherchez l'option MMS sur votre mobile. Vous pouvez y entrer soit un numéro de téléphone portable soit une adresse électronique. Dans le second cas, la photo peut être en pièce jointe vers une boîte à lettres électronique. Elle n'aura plus qu'à être récupérée sur l'ordinateur pour être imprimée.

Avec un lecteur de carte mémoire : si votre mobile stocke les photos, opérez comme avec une bonne vieille disquette en sur la carte mémoire du téléphone dans le lecteur de votre ordinateur (on trouve des lecteurs de cartes multiformat à partir de 15 € qui sur la prise USB). Il suffit ensuite de faire un copier-coller des images.

En passant par un câble qui le téléphone à l'ordinateur. De plus en plus souvent fourni gratuitement par le constructeur du mobile, il nécessite d'un logiciel (qu'on peut également commander ou télécharger sur le site du constructeur).

Web Preview Cancel OK

Untitled

file:///C:/Users/admin/Desktop/TMP-3I2O5S147/main.html

Netquiz Pro 4

Results ||| Reset Correct Answer Submit Page 1 of 2

Fill in the blanks help | 0 / 1 point

➤ Dans le texte qui suit, certains mots n'ont pas été imprimés. Aidez Marina à choisir la forme qui convient. Pour chaque item, cochez la case correspondant à votre choix sur la feuille de réponses.

Comment récupérer les photos du téléphone portable ?

Avant d'aller mettre " les mains dans le moteur ", il faut d'abord s'assurer des caractéristiques de son téléphone et de son ordinateur. Les nouvelles technologies sont (dure réalité !)

avec du matériel un peu vieillot. S'il est récent, pas de problème, les

t.

incompatibles
inconcevables
importables

TROIS TECHNIQUES

Ο χρήστης επιλέγει από το menu

En envoyant une pièce jointe : cherchez l'option MMS sur votre mobile. Vous pouvez y entrer soit un numéro de téléphone portable soit une adresse électronique. Dans le second cas, la photo peut être en pièce jointe vers une boîte à lettres électronique. Elle n'aura plus qu'à être récupérée sur l'ordinateur pour être imprimée.

Avec un lecteur de carte mémoire : si votre mobile stocke les photos, opérez comme avec une bonne vieille disquette en la carte mémoire du téléphone dans le lecteur de votre ordinateur (on trouve des lecteurs de cartes multiformat à partir de 15 € qui sur la prise USB). Il suffit ensuite de faire un copier-coller des images.

En passant par un câble qui le téléphone à l'ordinateur. De plus en plus souvent fourni gratuitement par le constructeur du mobile, il nécessite d'un logiciel (qu'on peut également commander ou télécharger sur le site du constructeur).

Προεπισκόπηση στον browser

Avant d'aller mettre " les mains dans le moteur ", il faut d'abord s'assurer des caractéristiques de son téléphone et de son ordinateur. Les nouvelles technologies sont (dure réalité !)

avec du matériel un peu vieillot. S'il est récent, pas de problème, les possibilités existent.

TROIS TECHNIQUES

En envoyant une pièce jointe : cherchez l'option MMS sur votre mobile. Vous pouvez y entrer soit un numéro de téléphone portable soit une adresse électronique. Dans le second cas, la photo peut être en pièce jointe vers une boîte à lettres électronique. Elle n'aura plus qu'à être récupérée sur l'ordinateur pour être imprimée.

Avec un lecteur de carte mémoire : si votre mobile stocke les photos, opérez comme avec une bonne vieille disquette en la carte mémoire du téléphone dans le lecteur de votre ordinateur (on trouve des lecteurs de cartes multiformat à partir de 15 € qui sur la prise USB). Il suffit ensuite de faire un copier-coller des images.

En passant par un câble qui le téléphone à l'ordinateur. De plus en plus souvent fourni gratuitement par le constructeur du mobile, il nécessite l' d'un logiciel (qu'on peut également commander ou télécharger sur le site du constructeur).

Correct Answer

- incompatibles
- transférée
- insérant
- se branchent
- réunit
- l'installation

Η τελική απάντηση
(επάνω) και τα
σχόλια (κάτω) μετά
την υποβολή
(submit)

Προεπισκόπηση
στον browser

Code	Title	Question type	Weighting	Date created	Date modified	Note
C1	*Classification question C1 * Sources d' energie	Classification	1.0	2015-07-20 22:25:33	2015-07-20 23:45:52	controle des connaissances
C2	*Dictation question C2 * Festival national de musique	Dictation	1.0	2015-07-20 23:51:04	2015-07-21 02:54:09	Actualités
C3	*Essay question C3 *	Essay	0	2015-07-21 12:23:06	2015-07-21 12:38:09	
C4	*Fill in the blanks question C4 * téléphone portable	Fill in the blanks	1.0	2015-07-21 12:47:39	2015-07-21 13:13:47	Technologie

A red arrow points from the text below to the row for question C4. The text reads: "Η άσκηση όπως εμφανίζεται στην βάση, μετά την αποθήκευσή της".

Μαρκάρισμα κειμένου (Highlight text)

Στην άσκηση αυτού του τύπου, ο χρήστης καλείται να “μαρκάρει” λέξεις ενός κειμένου με συγκεκριμένα χρώματα, ανάλογα με την κατηγορία στην οποία ανήκουν.

Στις επόμενες οθόνες εμφανίζονται η έντυπη άσκηση-παράδειγμα και το περιβάλλον εισαγωγής των στοιχείων της στο NetQuiz Pro.

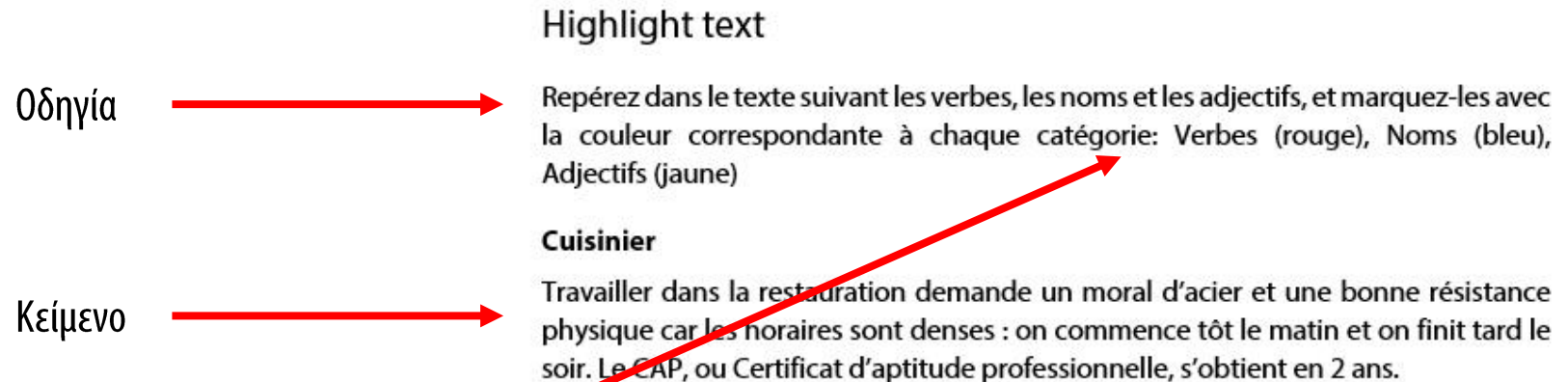

**Προτεινόμενες
κατηγορίες**

Verbes (ρήματα), Noms (ουσιαστικά), Adjectifs (επίθετα):

Τα εντοπίζουμε στο κείμενο, γιατί θα χρειαστεί να τα ορίσουμε σε κατηγορίες (επόμενη οθόνη)

Verbes : Travailler, demande, sont, commence, finit, s'obtient

Noms : Restauration, moral, acier, résistance, horaires, matin, soir, Certificat, aptitude, ans

Adjectifs : Bonne, physique, denses, professionnelle

Netquiz Pro 4

File Edit Window Help

Demo Base.npro

Questions and

Code	Title
C1	*Classific
C2	*Dictation
C3	*Essay qu
C4	*Fill in the

C5 - Highlight text

Question Preparation

Properties Edit

Question title: *Highlight text question C5 * Cuisinier Weighting: 1.0

Note: CAP

Quizzes containing this element: No quiz

Web parameters (Note: These parameters can be applied to all questions in the Web Quiz Preparation window under the Properties tab)

User controls media Automatically start AUDIO in the question Automatically start VIDEO in the question

Display the Correct Answer button

Add marker colours and enter their classification labels

Marks subtracted for incorrect answer: 0.1

Verbes

Noms

Adjectifs

Untitled

Untitled

Web Preview Cancel OK

Σημείωση

Τίτλος ερώτησης

Ορισμός κατηγοριών (η κάθε μία αντιπροσωπεύεται από ένα χρώμα)

Ερώτηση

Netquiz Pro 4

File Edit Window Help

Demo Base.npro

Questions and

Code	Title
C1	*Classific
C2	*Dictation
C3	*Essay qu
C4	*Fill in the

C5 - Highlight text

Question Preparation

Properties Edit

No clue No source

No image No audio No video No text

Question or statement text

Repérez dans le texte suivant les verbes, les noms et les adjectifs, et marquez-les avec la couleur correspondante à chaque catégorie: Verbes (rouge), Noms (bleu), Adjectifs (jaune)

Text

Verbes - Pink
Noms - Blue
Adjectifs - Yellow

Trava
comm

un moral d'acier et une bonne résistance physique car les horaires sont denses : on
soir. Le CAP, ou Certificat d'aptitude professionnelle, s'obtient en 2 ans.

Positive feedback Negative feedback Feedback for incomplete answers

Web Preview Cancel OK

Quizzes +

Για τον ορισμό μιας λέξης σε κάποια από τις κατηγορίες, επιλέγουμε τη λέξη και πατούμε "+"

Untitled

file:///C:/Users/admin/Desktop/TMP-L5B5H5P90/main.html

Netquiz Pro 4

Results ||| Reset Correct Answer Submit Page 1 of 2

Highlight text help | 0 / 1 point

Repérez dans le texte suivant les verbes, les noms et les adjectifs, et marquez-les avec la couleur correspondante à chaque catégorie: Verbes (rouge), Noms (bleu), Adjectifs (jaune)

Erase selected highlighting

Verbes

Travailler dans la restauration demande un moral d'acier et une bonne résistance physique car les horaires sont denses : on commence tôt le matin et on finit tard le soir. Le CAP, ou Certificat d'aptitude professionnelle, s'obtient en 2 ans.

Ο μαθητής
μαρκάρει τις λέξεις
με χρώματα

Προεπισκόπηση
στον browser

Highlight text help | 0.65 / 1 point

Repérez dans le texte suivant les verbes, les noms et les adjectifs, et marquez-les avec la couleur correspondante à chaque catégorie: Verbes (rouge), Noms (bleu), Adjectifs (jaune)

Erase selected highlighting

Travailler dans la restauration demande un moral d'acier et une bonne résistance physique car les horaires sont denses : on commence tôt le matin et on finit tard le soir. Le CAP, ou Certificat d'aptitude professionnelle, s'obtient en 2 ans.

Incorrect Answer

Verbes

- Travailler
- demande
- commence
- finit
- s'obtient

Noms

- restauration
- moral
- acier
- résistance
- matin
- soir
- aptitude

Adjectifs

- bonne
- physique
- denses
- professionnelle

Λάθος

Η τελική απάντηση (επάνω) και τα αποτελέσματα (κάτω) μετά την υποβολή (submit)

Προεπισκόπηση στον browser

Netquiz Pro 4

File Edit Window Help

Demo Base.npro

Questions and Sections

Code	Title	Question type	Weighting	Date created	Date modified	Note
C1	*Classification question C1 * Sources d' energie	Classification	1.0	2015-07-20 22:25:33	2015-07-20 23:45:52	controle des connaissances
C2	*Dictation question C2 * Festival national de musique	Dictation	1.0	2015-07-20 23:51:04	2015-07-21 02:54:09	Actualités
C3	*Essay question C3 *	Essay	0	2015-07-21 12:23:06	2015-07-21 12:38:09	
C4	*Fill in the blanks question C4 * téléphone portable	Fill in the blanks	1.0	2015-07-21 12:47:39	2015-07-21 13:20:26	Technologie
C5	*Highlight text question C5 * Cuisinier	Highlight text	1.0	2015-07-21 13:20:34	2015-07-21 13:59:08	CAP

Quizzes

Η άσκηση όπως εμφανίζεται στην βάση, μετά την αποθήκευσή της

Αναγνώριση σημείων μιας εικόνας (Identify parts of an image)

Στην άσκηση αυτού του τύπου, ο χρήστης καλείται να αναγνωρίσει (μαρκάρει) επάνω σε μία εικόνα, τα σημεία που του ζητούνται.

Στις επόμενες οθόνες εμφανίζονται η έντυπη άσκηση-παράδειγμα και το περιβάλλον εισαγωγής των στοιχείων της στο NetQuiz Pro.

Identify parts of an image

Οδηγία

Identifiez les différentes parties du vélo: selle, fourche, pédale, guidon, frein avant, dérailleur arrière

Σημεία που πρέπει να αναγνωρισθούν

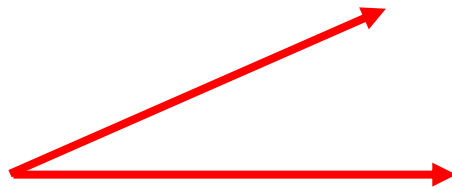

1		4	
2		5	
3		6	

- Question title:** *Identify parts of an image question C6 * Velo
- Weighting:** 1.0
- Note:** Vocabulary
- Quizzes containing this element:** No quiz
- Web parameters:**
 - User controls media
 - Automatically start AUDIO in the question
 - Automatically start VIDEO in the question
 - Display the Correct Answer button
- Number of parts to identify:** 6
- Tag type:** Text
- Order style:** Alphabetical
- Outline colour for drop-zones:** White
- Answer order:**
 - Random
 - Predetermined

Three red arrows point from Greek labels to specific fields:

- Σημείωση** (Note) points to the 'Note' field.
- Τίτλος ερώτησης** (Question title) points to the 'Question title' field.
- Αριθμός σημείων προς αναγνώριση** (Number of parts to identify) points to the 'Number of parts to identify' field.

Code	Title
C1	*Classific
C2	*Dictation
C3	*Essay qu
C4	*Fill in the
C5	*Highligh

Ερώτηση

Εισαγωγή εικόνας
προς αναγνώριση

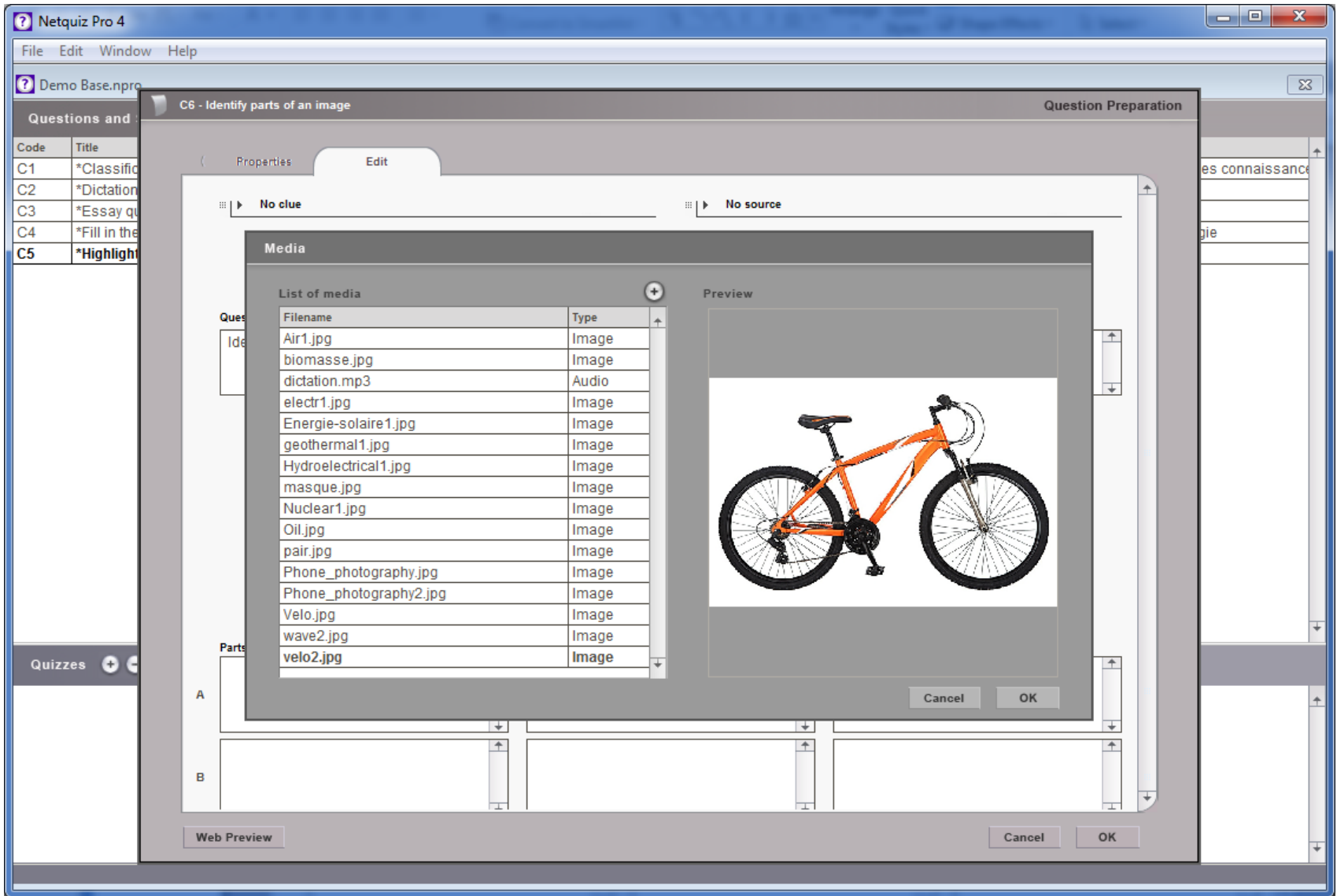

Netquiz Pro 4

File Edit Window Help

Demo Base.npr

Questions and

Code	Title
C1	*Classific
C2	*Dictation
C3	*Essay qu
C4	*Fill in the
C5	*Highligh

C6 - Identify parts of an image

Question Preparation

Properties Edit

Τοποθέτηση των σημείων → A B C D E F

Parts to identify

Positive feedback

Negative feedback

Web Preview

Cancel OK

Netquiz Pro 4

File Edit Window Help

Demo Base.npr...

Questions and

Code	Title
C1	*Classific
C2	*Dictation
C3	*Essay qu
C4	*Fill in the
C5	*Highligh

C6 - Identify parts of an image

Question Preparation

Properties Edit

es connaissance

gile

Quizzes

Τοποθέτηση των σημείων

Parts to identify

Positive feedback

Negative feedback

A

Web Preview

Cancel OK

Parts to identify	Positive feedback	Negative feedback
A pédale		
B dérailleur arrière		
C selle		

Below the table, there is a "Web Preview" button and "Cancel" and "OK" buttons. A semi-transparent grey box in the center of the dialog contains the text: "Η άσκηση είναι έτοιμη για προεπισκόπηση".

Περιγραφή των σημείων με λέξεις

Η άσκηση είναι έτοιμη για προεπισκόπηση

Untitled

file:///C:/Users/admin/Desktop/TMP-S3D0X4A69/main.html

Netquiz Pro 4

Results || Reset Correct Answer Submit Page 1 of 2

Identify parts of an image help | 0 / 1 point

Identifiez les différentes parties du vélo: selle, fourche, pédale, guidon, frein avant, dérailleur arrière

A B C D E F

A) selle
B) fourche
C) pédale
D) dérailleur arrière
E) frein avant
F) guidon

Ο μαθητής τοποθετεί τα σημεία στη θέση τους

Προεπισκόπηση στον browser

Η τελική τοποθέτηση (επάνω) και τα αποτελέσματα (κάτω) μετά την υποβολή (submit)

A) selle
 B) fourche
 C) pédale
 D) dérailleur arrière
 E) frein avant
 F) guidon

Correct Answer

- A) selle
- B) fourche
- C) pédale
- D) dérailleur arrière

Προεπισκόπηση στον browser

Netquiz Pro 4

File Edit Window Help

Demo Base.npro

Questions and Sections

Code	Title	Question type	Weighting	Date created	Date modified	Note
C1	*Classification question C1 * Sources d' energie	Classification	1.0	2015-07-20 22:25:33	2015-07-20 23:45:52	controle des connaissances
C2	*Dictation question C2 * Festival national de musique	Dictation	1.0	2015-07-20 23:51:04	2015-07-21 02:54:09	Actualités
C3	*Essay question C3 *	Essay	0	2015-07-21 12:23:06	2015-07-21 12:38:09	
C4	*Fill in the blanks question C4 * téléphone portable	Fill in the blanks	1.0	2015-07-21 12:47:39	2015-07-21 13:20:26	Technologie
C5	*Highlight text question C5 * Cuisinier	Highlight text	1.0	2015-07-21 13:20:34	2015-07-21 13:59:08	CAP
C6	*Identify parts of an image question C6 * Velo	Identify parts of an image	1.0	2015-07-21 14:10:29	2015-07-21 14:34:36	Vocabulary

Quizzes

Η άσκηση όπως εμφανίζεται στην βάση, μετά την αποθήκευσή της

Αντιστοίχιση (Matching)

Στην άσκηση αυτού του τύπου, ο χρήστης καλείται να αντιστοιχίσει μεταξύ τους ανά ζεύγη, δύο ομάδες αντικειμένων (κειμένων ή εικόνων).

Στις επόμενες οθόνες εμφανίζονται η έντυπη άσκηση-παράδειγμα και το περιβάλλον εισαγωγής των στοιχείων της στο NetQuiz Pro.

Matching

Οδηγία

Faites correspondre les noms des couleurs aux images

Ομάδες
αντικειμένων

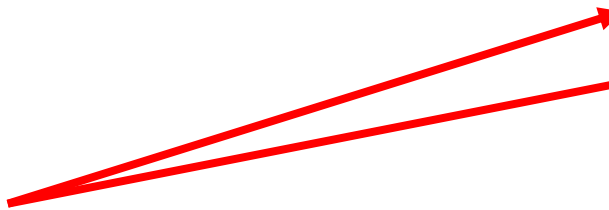

Images

Couleurs

1

A Bleu

2

B Blanc

3

C Rouge

4

D Vert

5

E Jaune

6

F Noir

Netquiz Pro 4

File Edit Window Help

Demo Base.npr

Questions and

Code	Title
C1	*Classific
C2	*Dictation
C3	*Essay qu
C4	*Fill in the
C5	*Highligh
C6	*Identify p

C7 - Matching

Question Preparation

Properties Edit

Question title: *Matching question C7 * Couleurs

Weighting: 1.0

Note: Vocabulary

Quizzes containing this element: No quiz

Web parameters (Note: These parameters can be applied to all questions in the Web Quiz Preparation window under the Properties tab)

User controls media Automatically start AUDIO in the question Automatically start VIDEO in the question

Display the Correct Answer button

Number of matching pairs: 6

Pairing type: Image - Text

Order style: None

Answer order: Random Predetermined

Web Preview Cancel OK

Σημείωση

Τίτλος ερώτησης

Αριθμός ζευγών

Είδος ζευγών

Ερώτηση

Ζεύγη εικόνων – λέξεων τοποθετημένα σωστά

Η άσκηση είναι έτοιμη για προεπισκόπηση

Netquiz Pro 4
 File Edit Window Help
 Demo Base.npr
 Questions and
 Code Title
 C1 *Classific
 C2 *Dictation
 C3 *Essay qu
 C4 *Fill in the
 C5 *Highligh
 C6 *Identify p
 C7 - Matching
 Question Preparation
 Properties Edit
 No clue No source
 No image No audio No video No text
 Question or statement text
 Faites correspondre les noms des couleurs aux images
 First item
 Second item
 Positive feedback
 Negative feedback
 bleu
 rouge
 vert
 jaune
 Web Preview Cancel OK

Matching help | 0 / 1 point

Faites correspondre les noms des couleurs aux images

	noir
	vert
	bleu
	rouge
	blanc
	jaune

Ο μαθητής “σέρνει” (drag & drop) τις λέξεις δίπλα στη σωστή εικόνα

Προεπισκόπηση στον browser

file:///C:/Users/admin/Desktop/TMP-T1U0Y1Y09/main.html

Correct Answer

-  bleu
-  rouge
-  vert
-  jaune
-  blanc
-  noir

Η τελική τοποθέτηση (επάνω) και τα αποτελέσματα (κάτω) μετά την υποβολή (submit)

Προεπισκόπηση στον browser

Netquiz Pro 4

File Edit Window Help

Demo Base.npro

Questions and Sections

Code	Title	Question type	Weighting	Date created	Date modified	Note
C1	*Classification question C1 * Sources d' energie	Classification	1.0	2015-07-20 22:25:33	2015-07-20 23:45:52	controle des connaissances
C2	*Dictation question C2 * Festival national de musique	Dictation	1.0	2015-07-20 23:51:04	2015-07-21 02:54:09	Actualités
C3	*Essay question C3 *	Essay	0	2015-07-21 12:23:06	2015-07-21 12:38:09	
C4	*Fill in the blanks question C4 * téléphone portable	Fill in the blanks	1.0	2015-07-21 12:47:39	2015-07-21 13:20:26	Technologie
C5	*Highlight text question C5 * Cuisinier	Highlight text	1.0	2015-07-21 13:20:34	2015-07-21 13:59:08	CAP
C6	*Identify parts of an image question C6 * Velo	Identify parts of an image	1.0	2015-07-21 14:10:29	2015-07-21 14:34:36	Vocabulary
C7	*Matching question C7 * Couleurs	Matching	1.0	2015-07-21 15:33:15	2015-07-21 15:46:56	Vocabulary

Quizzes

Η άσκηση όπως εμφανίζεται στην βάση, μετά την αποθήκευσή της

Πίνακας αντιστοίχισης (Matching board)

Στην άσκηση αυτού του τύπου, ο χρήστης καλείται να αντιστοιχίσει μεταξύ τους ανά ζεύγη, δύο ομάδες αντικειμένων (κειμένων ή εικόνων).

Στις επόμενες οθόνες εμφανίζονται η έντυπη άσκηση-παράδειγμα και το περιβάλλον εισαγωγής των στοιχείων της στο NetQuiz Pro.

Matching Board

Οδηγία

Faites des paires. Reliez les images masquées des fruits avec leurs noms.

Δύο ισάριθμες ομάδες λέξεων ή εικόνων

Abricot

cerise

pomme

ananas

banane

melon

orange

pastèque

Netquiz Pro 4

File Edit Window Help

Demo Base.npr

Questions and

Code	Title
C1	*Classific
C2	*Dictation
C3	*Essay qu
C4	*Fill in the
C5	*Highligh
C6	*Identify p
C7	*Matchin

C8 - Matching board

Question Preparation

Properties Edit

Question title: *Matching board question C8 * Fruits

Weighting: 1,0

Note: Jeu de mémoire

Quizzes containing this element: No quiz

Web parameters (Note: These parameters can be applied to all questions in the Web Quiz Preparation window under the Properties tab)

User controls media Automatically start AUDIO in the question Automatically start VIDEO in the question

Display the Correct Answer button

Είδος ζευγών: Image - Text

Τίτλος ερώτησης: *Matching board question C8 * Fruits

Number of squares: 16

Item display: Hidden at the beginning

Background colour of the first item: White

Background colour of the second item: White

Αριθμός κουτιών σχάρας

Επιλογή ανάμεσα σε παιχνίδι μνήμης (όλα κρυμμένα), ή σε παιχνίδι αντιστοίχισης

Σημείωση

Web Preview Cancel OK

Ερώτηση

Ζεύγη εικόνων – λέξεων τοποθετημένα σωστά

Η άσκηση είναι έτοιμη για προεπισκόπηση

Code	Title
C1	*Classific
C2	*Dictation
C3	*Essay qu
C4	*Fill in the
C5	*Highligh
C6	*Identify p
C7	*Matching

Question or statement text
Faites des paires. Reliez les images masquées des fruits avec leurs noms.

First item	Second item	Mask image
	ananas	?
	pomme	?
	abricot	?
	banane	?

Web Preview Cancel OK

Untitled

file:///C:/Users/admin/Desktop/TMP-11626P664/main.html

Netquiz Pro 4

Results | Reset | Correct Answer | Submit | Page 1 of 2

Matching board help | 0 / 1 point

Faites des paires. Reliez les images masquées des fruits avec leurs noms.

?	?	?	?
?	?	?	?
?	?	?	?
?	?	?	?

Παιχνίδι μνήμης.
Ο μαθητής πρέπει να βρει τα σωστά ζεύγη δοκιμάζοντας στην τύχη.

Προεπισκόπηση στον browser

Matching board help | 0 / 1 point

Faites des paires. Reliez les images masquées des fruits avec leurs noms.

	prange		
pastèque	melon		banane
ananas	cerises		
	pomme		abricot

Παιχνίδι αντιστοίχισης. Ο μαθητής πρέπει να βρει τα σωστά ζεύγη ταιριάζοντας λέξεις με εικόνες

Προεπισκόπηση στον browser

Matching board help | 1 / 1 point

Faites des paires. Reliez les images masquées des fruits avec leurs noms.

ananas	abricot		cerises
pastèque			
	melon	banane	
pomme	orange		

Correct Answer

Η τελική τοποθέτηση (επάνω) και τα αποτελέσματα (κάτω) μετά την υποβολή (submit)

Προεπισκόπηση στον browser

Code	Title	Question type	Weighting	Date created	Date modified	Note
C1	*Classification question C1 * Sources d' energie	Classification	1.0	2015-07-20 22:25:33	2015-07-20 23:45:52	controle des connaissances
C2	*Dictation question C2 * Festival national de musique	Dictation	1.0	2015-07-20 23:51:04	2015-07-21 02:54:09	Actualités
C3	*Essay question C3 *	Essay	0	2015-07-21 12:23:06	2015-07-21 12:38:09	
C4	*Fill in the blanks question C4 * téléphone portable	Fill in the blanks	1.0	2015-07-21 12:47:39	2015-07-21 13:20:26	Technologie
C5	*Highlight text question C5 * Cuisinier	Highlight text	1.0	2015-07-21 13:20:34	2015-07-21 13:59:08	CAP
C6	*Identify parts of an image question C6 * Velo	Identify parts of an image	1.0	2015-07-21 14:10:29	2015-07-21 14:34:36	Vocabulary
C7	*Matching question C7 * Couleurs	Matching	1.0	2015-07-21 15:33:15	2015-07-21 15:46:56	Vocabulary
C8	*Matching board question C8 * Fruits	Matching board	1.0	2015-07-21 15:52:05	2015-07-21 16:21:06	Jeu de mémoire

Η άσκηση όπως εμφανίζεται στην βάση, μετά την αποθήκευσή της

Πολλαπλή επιλογή (Multiple choice)

Στην άσκηση αυτού του τύπου, ο χρήστης καλείται να απαντήσει σε μία ερώτηση, επιλέγοντας μία από τις προτεινόμενες απαντήσεις.

Στις επόμενες οθόνες εμφανίζονται η έντυπη άσκηση-παράδειγμα και το περιβάλλον εισαγωγής των στοιχείων της στο NetQuiz Pro.

Multiple Choice

Οδηγία

Votre amie Despina, qui suit des cours par correspondance, doit commenter les graphes reproduits ci-dessous. Elle vous demande de vérifier la validité de chacune de ses conclusions. Pour chaque item, cochez la case correspondant à votre choix sur la feuille de réponses.

Προτεινόμενες απαντήσεις

A. conclusion correcte B. conclusion incorrecte C. ce n'est pas indiqué dans le document

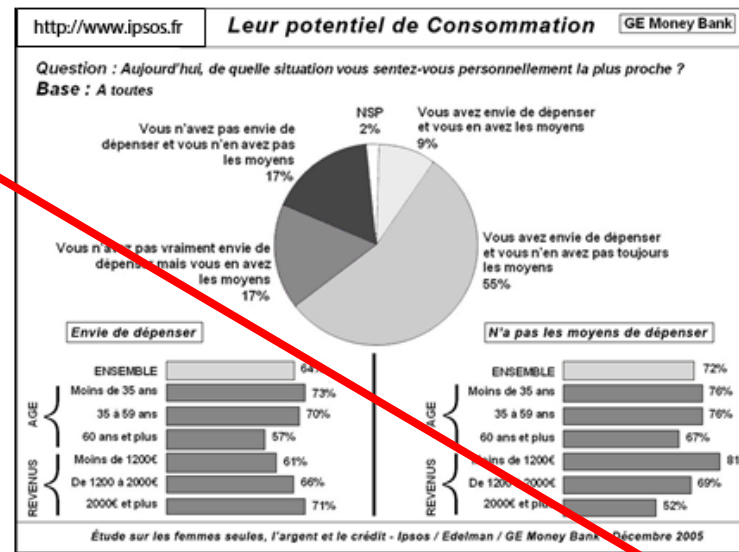

Ερωτήσεις

1. L'enquête concerne seulement des femmes vivant seules.

A. B. C.

Σημείωση:

Για κάθε ερώτηση πρέπει να γίνει ξεχωριστή άσκηση

2. L'enquête a été réalisée en janvier 2006.

A. B. C.

3. Les résultats montrent que la majorité des femmes interrogées estiment gagner suffisamment d'argent pour payer leurs achats.

A. B. C.

- Σημείωση** (Note) points to the 'Note' field containing 'Enquête Consommation'.
- Είδος απάντησης** (Answer type) points to the 'Answer type' field set to 'Text'.
- Τίτλος ερώτησης** (Question title) points to the 'Question title' field containing '*Multiple choice question C9 * Consommation'.
- Αριθμός προτεινόμενων επιλογών απάντησης** (Number of answer choices) points to the 'Number of answer choices' field set to '3'.

Other visible fields include 'Weighting' (1.0), 'Quizzes containing this element' (No quiz), 'Web parameters' (User controls media, Automatically start AUDIO, Automatically start VIDEO), 'Display the Correct Answer button' (checked), 'Order style' (None), and 'Answer order' (Random, Predetermined).

Netquiz Pro 4

File Edit Window Help

Demo Base.npro

Questions and

Code	Title
C1	*Classific
C2	*Dictation
C3	*Essay qu
C4	*Fill in the
C5	*Highligh
C6	*Identify p
C7	*Matching
C8	*Matchin

C9 - Multiple choice

Question Preparation

Properties Edit

No clue No source

No image No audio No video No text

Question or statement text

L'enquête concerne seulement des femmes vivant seules.

Ερώτηση

Προσθήκη εικόνας και συνοδευτικού κειμένου

Answer Choices Feedback

conclusion correcte

conclusion incorrecte

ce n'est pas indiqué dans le document

Επιλογές απάντησης, με επιλεγμένη τη σωστή

Web Preview Cancel OK

Votre amie Despina, qui suit des cours par correspondance, doit commenter les graphes reproduits ci-dessous. Elle vous demande de vérifier la validité de chacune de ses conclusions. Pour chaque item, cochez la case correspondant à votre choix sur la feuille de réponses.
 Enquête concernant la Consommation: <http://www.ipsos.fr>

A red arrow points to the text area with the label **Συνοδευτικό κείμενο** (Associated text).

Code	Title
C1	*Classification
C2	*Dictation
C3	*Essay question
C4	*Fill in the blank
C5	*Highlighting
C6	*Identify picture
C7	*Matching
C8	*Matching

Filename	Type
F_orange.jpg	Image
F_watermelon.jpg	Image
geothermal1.jpg	Image
green.jpg	Image
Hydroelectrical1.jpg	Image
masque.jpg	Image
Nuclear1.jpg	Image
Oil.jpg	Image
pair.jpg	Image
Phone_photography2.jpg	Image
red.jpg	Image
velo3.jpg	Image
wave2.jpg	Image
white2.jpg	Image
yellow.jpg	Image
Consommation_image.jpg	Image

Netquiz Pro 4

File Edit Window Help

Demo Base.npro

Questions and

Code	Title
C1	*Classific
C2	*Dictation
C3	*Essay qu
C4	*Fill in the
C5	*Highligh
C6	*Identify p
C7	*Matching
C8	*Matchin

C9 - Multiple choice

Question Preparation

Properties Edit

No clue No source

Consommation_image.jpg No audio No video Consommation

Question or statement text

L'enquête concerne seulement des femmes vivant seules.

Answer	Choices	Feedback
<input checked="" type="radio"/>	conclusion correcte	
<input type="radio"/>	conclusion incorrecte	
<input type="radio"/>	ce n'est pas indiqué dans le document	

Web Preview Cancel OK

Η άσκηση είναι έτοιμη για προεπισκόπηση

Untitled

file:///C:/Users/admin/Desktop/TMP-P758T0X93/main.html

Netquiz Pro 4

Results | Reset | Correct Answer | Submit | Page 1 of 2

Multiple choice help | 0 / 1 point

Consommation
 Votre amie Despina, qui suit des cours par correspondance, doit commenter les graphes reproduits ci-dessous. Elle vous demande de vérifier la validité de chacune de ses conclusions. Pour chaque item, cochez la case correspondant à votre choix sur la feuille de réponses.

Enquête concernant la Consommation: <http://www.ipsos.fr>

Ipsos | **Leur potentiel de Consommation** | GE Money Bank

Question : Aujourd'hui, de quelle situation vous sentez-vous personnellement la plus proche ?
Base : A toutes

Envie de dépenser		N'a pas les moyens de dépenser	
ENSEMBLE	64%	ENSEMBLE	72%
Moins de 35 ans	73%	Moins de 35 ans	76%
35 à 59 ans	70%	35 à 59 ans	76%
60 ans et plus	57%	60 ans et plus	67%
Moins de 1200€	61%	Moins de 1200€	81%
De 1200 à 2000€	66%	De 1200 à 2000€	69%
2000€ et plus	71%	2000€ et plus	52%

Étude sur les femmes seules, l'argent et le crédit - Ipsos / Edelman / GE Money Bank - Décembre 2008

☞ L'enquête concerne seulement des femmes vivant seules.

- ce n'est pas indiqué dans le document
- conclusion correcte
- conclusion incorrecte

Επιλογή απάντησης

Προεπισκόπηση στον browser

Η τελική τοποθέτηση (επάνω) και τα αποτελέσματα (κάτω) μετά την υποβολή (submit)

Προεπισκόπηση στον browser

Untitled x +

file:///C:/Users/admin/Desktop/TMP-P7S8T0X93/main.html

Search

Consommation
 Votre amie Despina, qui suit des cours par correspondance, doit commenter les graphes reproduits ci-dessous. Elle vous demande de vérifier la validité de chacune de ses conclusions. Pour chaque item, cochez la case correspondant à votre choix sur la feuille de réponses.

Enquête concernant la Consommation: <http://www.ipsos.fr>

Ipsos **Leur potentiel de Consommation** GE Money Bank

Question : Aujourd'hui, de quelle situation vous sentez-vous personnellement la plus proche ?
 Base : A toutes

Envie de dépenser	N'a pas les moyens de dépenser
ENSEMBLE: 64%	ENSEMBLE: 72%
Moins de 35 ans: 73%	Moins de 35 ans: 76%
35 à 59 ans: 70%	35 à 59 ans: 76%
60 ans et plus: 67%	60 ans et plus: 67%
Moins de 1200€: 61%	Moins de 1200€: 81%
De 1200 à 2000€: 66%	De 1200 à 2000€: 69%
2000€ et plus: 71%	2000€ et plus: 52%

Étude sur les femmes seules, l'argent et le crédit - Ipsos / Edelman / GE Money Bank - Décembre 2005

L'enquête concerne seulement des femmes vivant seules.

- ce n'est pas indiqué dans le document
- conclusion correcte
- conclusion incorrecte

Incorrect Answer

- ce n'est pas indiqué dans le document

Netquiz Pro 4

File Edit Window Help

Demo Base.npro

Questions and Sections

Code	Title	Question type	Weighting	Date created	Date modified	Note
C1	*Classification question C1 * Sources d' energie	Classification	1.0	2015-07-20 22:25:33	2015-07-20 23:45:52	controle des connaissances
C2	*Dictation question C2 * Festival national de musique	Dictation	1.0	2015-07-20 23:51:04	2015-07-21 02:54:09	Actualités
C3	*Essay question C3 *	Essay	0	2015-07-21 12:23:06	2015-07-21 12:38:09	
C4	*Fill in the blanks question C4 * téléphone portable	Fill in the blanks	1.0	2015-07-21 12:47:39	2015-07-21 13:20:26	Technologie
C5	*Highlight text question C5 * Cuisinier	Highlight text	1.0	2015-07-21 13:20:34	2015-07-21 13:59:08	CAP
C6	*Identify parts of an image question C6 * Velo	Identify parts of an image	1.0	2015-07-21 14:10:29	2015-07-21 14:34:36	Vocabulary
C7	*Matching question C7 * Couleurs	Matching	1.0	2015-07-21 15:33:15	2015-07-21 15:46:56	Vocabulary
C8	*Matching board question C8 * Fruits	Matching board	1.0	2015-07-21 15:52:05	2015-07-21 16:21:06	Jeu de mémoire
C9	*Multiple choice question C9 * Consommation	Multiple choice	1.0	2015-07-21 16:24:47	2015-07-21 16:52:47	Enquête Consommation

Quizzes

Η άσκηση όπως εμφανίζεται στην βάση, μετά την αποθήκευσή της

Πολλαπλή απάντηση (Multiple answer)

Η άσκηση αυτού του τύπου είναι παρόμοια με την άσκηση πολλαπλής επιλογής. Ωστόσο, ο χρήστης μπορεί να απαντήσει σε μία ερώτηση, επιλέγοντας περισσότερες από μία από τις προτεινόμενες απαντήσεις.

Στις επόμενες οθόνες εμφανίζεται το περιβάλλον εισαγωγής μιας άσκησης πολλαπλής απάντησης στο NetQuiz Pro.

- Question title:** *Multiple answer question C10 *
- Weighting:** 1.0
- Note:** (Empty text area)
- Quizzes containing this element:** No quiz
- Web parameters:**
 - User controls media
 - Automatically start AUDIO in the question
 - Automatically start VIDEO in the question
 - Display the Correct Answer button
- Number of answer choices:** 3
- Answer type:** Text
- Order style:** None
- Answer requirements:**
 - All the correct answers
 - At least one correct answer among the choices
- Answer order:**
 - Random
 - Predetermined

Red arrows point from the following Greek labels to the corresponding fields in the dialog:

- Σημείωση** (Note) points to the 'Note' text area.
- Είδος απάντησης** (Answer type) points to the 'Text' dropdown.
- Τίτλος ερώτησης** (Question title) points to the 'Question title' text box.
- Αριθμός προτεινόμενων επιλογών απάντησης** (Number of suggested answer choices) points to the 'Number of answer choices' spinner.
- Ελάχιστο όριο απαντήσεων από το χρήστη (όλες ή τουλάχιστον μία σωστή απάντηση)** (Minimum number of answers from the user (all or at least one correct answer)) points to the 'Answer requirements' radio buttons.

Netquiz Pro 4

File Edit Window Help

Demo Base.npr

Questions and

Code	Title
C1	*Classific
C2	*Dictation
C3	*Essay q
C4	*Fill in the
C5	*Highligh
C6	*Identify p
C7	*Matching
C8	*Matching
C9	*Multiple

C10 - Multiple answer

Question Preparation

Properties Edit

No clue No source

No image No audio No video No text

Question or statement text

Answer	Choices	Feedback
<input type="checkbox"/>		
<input type="checkbox"/>		
<input type="checkbox"/>		

Web Preview Cancel OK

Ερώτηση

Επιλογές απάντησης
(τετράγωνα πλήκτρα σημαίνουν πολλαπλή επιλογή)

Σωστό / Λάθος (True / False)

Η άσκηση αυτού του τύπου είναι παρόμοια με την άσκηση πολλαπλής επιλογής. Ο μαθητής καλείται να επιλέξει αν μια δήλωση που του παρουσιάζεται είναι σωστή ή λανθασμένη.

Στην επόμενη οθόνη εμφανίζεται το περιβάλλον εισαγωγής μιας άσκησης τύπου σωστό / λάθος στο NetQuiz Pro.

Netquiz Pro 4

File Edit Window Help

Demo Base.npro

Questions and

Code	Title
C1	*Classific
C2	*Dictation
C3	*Essay qu
C4	*Fill in the
C5	*Highligh
C6	*Identify p
C7	*Matching
C8	*Matching
C9	*Multiple

C10 - True/False

Question Preparation

Properties Edit

No clue No source

No image No audio No video No text

Question or statement text

Answer Choices Feedback

True

False

Web Preview Cancel OK

Ερώτηση

Μόνο δύο επιλογές απάντησης

Εύρεση σειράς (Sequencing)

Στην άσκηση αυτού του τύπου, ο χρήστης καλείται να τοποθετήσει στη σωστή σειρά έναν αριθμό από ανακατεμένα αντικείμενα (κείμενα ή εικόνες).

Στις επόμενες οθόνες εμφανίζονται η έντυπη άσκηση-παράδειγμα και το περιβάλλον εισαγωγής των στοιχείων της στο NetQuiz Pro.

MIX

Οδηγία

Voici quelques instructions contenues dans une recette de gâteau. Pouvez-vous les mettre dans l'ordre exigé pour la préparation du gâteau? Donnez votre réponse comme dans l'exemple :

Ανακατεμένες
φράσεις

- A. Puis beurrer et fariner un plat allant au four.
- B. Dans un saladier, mélanger la farine, la maïzena et la levure.
- C. Enfin faire cuire au four pendant 40 minutes.
- D. Y ajouter ensuite le sucre, le sucre vanillé et le beurre ramolli. Bien travailler la pâte.
- E. Dessiner sur celle-ci des quadrillages à l'aide d'une fourchette.

- | | | | | | |
|----|-----------------------------|-----------------------------|-----------------------------|-----------------------------|-----------------------------|
| 1. | A. <input type="checkbox"/> | B. <input type="checkbox"/> | C. <input type="checkbox"/> | D. <input type="checkbox"/> | E. <input type="checkbox"/> |
| 2. | A. <input type="checkbox"/> | B. <input type="checkbox"/> | C. <input type="checkbox"/> | D. <input type="checkbox"/> | E. <input type="checkbox"/> |
| 3. | A. <input type="checkbox"/> | B. <input type="checkbox"/> | C. <input type="checkbox"/> | D. <input type="checkbox"/> | E. <input type="checkbox"/> |
| 4. | A. <input type="checkbox"/> | B. <input type="checkbox"/> | C. <input type="checkbox"/> | D. <input type="checkbox"/> | E. <input type="checkbox"/> |
| 5. | A. <input type="checkbox"/> | B. <input type="checkbox"/> | C. <input type="checkbox"/> | D. <input type="checkbox"/> | E. <input type="checkbox"/> |

Netquiz Pro 4

File Edit Window Help

Demo Base.npro

Questions and

Code	Title
C1	*Classific
C2	*Dictation
C3	*Essay qu
C4	*Fill in the
C5	*Highligh
C6	*Identify p
C7	*Matching
C8	*Matching
C9	*Multiple

C10 - Sequencing

Question Preparation

Properties Edit

Question title: *Sequencing question C10 * Recette de gâteau

Weighting: 1.0

Note: Recette

Quizzes containing this element: No quiz

Web parameters (Note: These parameters can be applied to all questions in the Web Quiz Preparation window under the Properties tab)

User controls media Automatically start AUDIO in the question Automatically start VIDEO in the question

Display the Correct Answer button

Number of items: 5

Item type: Text

Order style: Alphabetical

Answer order: Random Predetermined

Web Preview Cancel OK

Σημείωση

Τίτλος ερώτησης

Αριθμός αντικειμένων

Είδος αντικειμένων

Netquiz Pro 4

File Edit Window Help

Demo Base.npro

Questions and

Code	Title
C1	*Classific
C2	*Dictation
C3	*Essay qu
C4	*Fill in the
C5	*Highligh
C6	*Identify p
C7	*Matching
C8	*Matching
C9	*Multiple

C10 - Sequencing

Question Preparation

Properties Edit

No image No audio No video No text

Question or statement text

Voici quelques instructions contenues dans une recette de gâteau. Pouvez-vous les mettre dans l'ordre exigé pour la préparation du gâteau?

Φράσεις τοποθετημένες στη σωστή σειρά

Ερώτηση

Correct answer order

A Dans un saladier, mélanger la farine, la maïzena et la levure.

B Puis beurrer et fariner un plat allant au four.

C Y ajouter ensuite le sucre, le sucre vanillé et le beurre ramolli. Bien travailler la pâte.

D Dessiner sur celle-ci des quadrillages à l'aide d'une fourchette.

E Enfin faire cuire au four pendant 40 minutes.

Positive feedback

Negative feedback

Web Preview

Cancel OK

Η άσκηση είναι έτοιμη για προεπισκόπηση

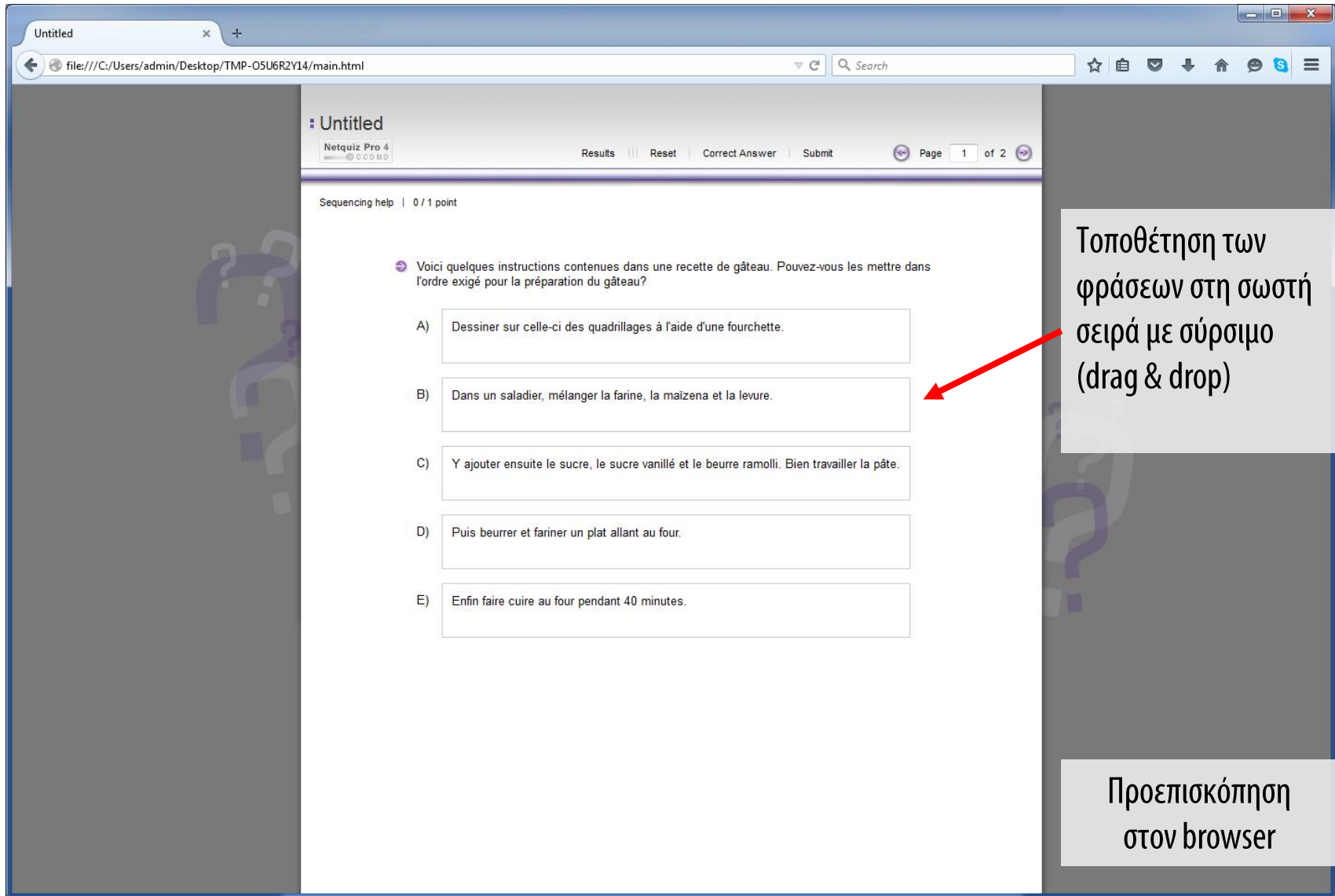

Results | Reset | Correct Answer | Submit | Page 1 of 2

Sequencing help | 0 / 1 point

Voici quelques instructions contenues dans une recette de gâteau. Pouvez-vous les mettre dans l'ordre exigé pour la préparation du gâteau?

A) Dessiner sur celle-ci des quadrillages à l'aide d'une fourchette.

B) Dans un saladier, mélanger la farine, la maizena et la levure.

C) Y ajouter ensuite le sucre, le sucre vanillé et le beurre ramolli. Bien travailler la pâte.

D) Puis beurrer et fariner un plat allant au four.

E) Enfin faire cuire au four pendant 40 minutes.

Τοποθέτηση των φράσεων στη σωστή σειρά με σύρσιμο (drag & drop)

Προεπισκόπηση στον browser

file:///C:/Users/admin/Desktop/TMP-05U6R2Y14/main.html

A) Dans un saladier, mélanger la farine, la maïzena et la levure.

B) Y ajouter ensuite le sucre, le sucre vanillé et le beurre ramolli. Bien travailler la pâte.

C) Puis beurrer et fariner un plat allant au four.

D) Dessiner sur celle-ci des quadrillages à l'aide d'une fourchette.

E) Enfin faire cuire au four pendant 40 minutes.

Incorrect Answer

● A) Dans un saladier, mélanger la farine, la maïzena et la levure.

■ B) Y ajouter ensuite le sucre, le sucre vanillé et le beurre ramolli. Bien travailler la pâte.

■ C) Puis beurrer et fariner un plat allant au four.

● D) Dessiner sur celle-ci des quadrillages à l'aide d'une fourchette.

● E) Enfin faire cuire au four pendant 40 minutes.

Η τελική τοποθέτηση (επάνω) και τα αποτελέσματα (κάτω) μετά την υποβολή (submit)

Προεπισκόπηση στον browser

Netquiz Pro 4

File Edit Window Help

Demo Base.npro

Questions and Sections

Code	Title	Question type	Weighting	Date created	Date modified	Note
C1	*Classification question C1 * Sources d' energie	Classification	1.0	2015-07-20 22:25:33	2015-07-20 23:45:52	controle des connaissances
C2	*Dictation question C2 * Festival national de musique	Dictation	1.0	2015-07-20 23:51:04	2015-07-21 02:54:09	Actualités
C3	*Essay question C3 *	Essay	0	2015-07-21 12:23:06	2015-07-21 12:38:09	
C4	*Fill in the blanks question C4 * téléphone portable	Fill in the blanks	1.0	2015-07-21 12:47:39	2015-07-21 13:20:26	Technologie
C5	*Highlight text question C5 * Cuisinier	Highlight text	1.0	2015-07-21 13:20:34	2015-07-21 13:59:08	CAP
C6	*Identify parts of an image question C6 * Velo	Identify parts of an image	1.0	2015-07-21 14:10:29	2015-07-21 14:34:36	Vocabulary
C7	*Matching question C7 * Couleurs	Matching	1.0	2015-07-21 15:33:15	2015-07-21 15:46:56	Vocabulary
C8	*Matching board question C8 * Fruits	Matching board	1.0	2015-07-21 15:52:05	2015-07-21 16:21:06	Jeu de mémoire
C9	*Multiple choice question C9 * Consommation	Multiple choice	1.0	2015-07-21 16:24:47	2015-07-21 16:52:47	Enquête Consommation
C10	*Sequencing question C10 * Recette de gâteau	Sequencing	1.0	2015-07-21 17:13:33	2015-07-21 17:26:51	Recette

Quizzes

Η άσκηση όπως εμφανίζεται στην βάση, μετά την αποθήκευσή της

Σύντομη απάντηση (True / False)

Στις ασκήσεις αυτού του τύπου, ο μαθητής καλείται να δώσει μια σύντομη γραπτή απάντηση στην ερώτηση που του τίθεται.

Στις επόμενες οθόνες εμφανίζονται η έντυπη άσκηση-παράδειγμα και το περιβάλλον εισαγωγής των στοιχείων της στο NetQuiz Pro.

Short answer

Ερώτηση →

Combien de grammes de bœuf frais est-ce qu'on a besoin pour préparer un steak tartare selon la recette de la vidéo?

Απάντηση →

Réponse :	<input type="text"/>
-----------	----------------------

Netquiz Pro 4

File Edit Window Help

Demo Base.npro

Questions and

Code	Title
C1	*Classific
C2	*Dictation
C3	*Essay q
C4	*Fill in the
C5	*Highligh
C6	*Identify p
C7	*Matching
C8	*Matching
C9	*Multiple
C10	*Sequenc

C11 - Short answer

Question Preparation

Properties Edit

Question title: *Short answer question C11 * Steak Tartare

Weighting: 1.0

Note: Recette

Quizzes containing this element: No quiz

Web parameters (Note: These parameters can be applied to all questions in the Web Quiz Preparation window under the Properties tab)

User controls media Automatically start AUDIO in the question Automatically start VIDEO in the question

Display the Correct Answer button

When correcting, take into account...

capital/small letters punctuation

Web Preview Cancel OK

Σημείωση

Τίτλος ερώτησης

Ρυθμίσεις τονισμού και κεφαλαίων / μικρών

Netquiz Pro 4

File Edit Window Help

Demo Base.npro

Questions and

Code	Title
C1	*Classific
C2	*Dictation
C3	*Essay qu
C4	*Fill in the
C5	*Highligh
C6	*Identify p
C7	*Matching
C8	*Matching
C9	*Multiple
C10	*Sequenc

C11 - Short answer

Question Preparation

Properties Edit

No clue No source

No image No audio No video No text

Question or statement text

Combien de grammes de bœuf frais est-ce qu'on a besoin pour préparer un steak tartare selon la recette de la vidéo?

Ερώτηση

Σωστή (ή σωστές) απαντήσεις

Correct answers (250)

250

Πιθανές λανθασμένες απαντήσεις

Incorrect answers

Feedback (250)

Feedback for unpredicted answers

Unknown error

Εισαγωγή συνοδευτικού video

Web Preview Cancel OK

Netquiz Pro 4

File Edit Window Help

Demo Base.npro

Questions and

Code	Title
C1	*Classific
C2	*Dictation
C3	*Essay qu
C4	*Fill in the
C5	*Highligh
C6	*Identify p
C7	*Matching
C8	*Matching
C9	*Multiple
C10	*Sequenc

C11 - Short answer

Question Preparation

Properties Edit

No clue No source

Media

Filename	Type
F_orange.jpg	Image
F_watermelon.jpg	Image
geothermal1.jpg	Image
green.jpg	Image
Hydroelectrical1.jpg	Image
masque.jpg	Image
Nuclear1.jpg	Image
Oil.jpg	Image
pair.jpg	Image
Phone_photography2.jpg	Image
red.jpg	Image
velo3.jpg	Image
wave2.jpg	Image
white2.jpg	Image
yellow.jpg	Image
Steak_Tartare_small.mp4	Video

Preview

Cancel OK

Web Preview

Cancel OK

Η άσκηση είναι έτοιμη για προεπισκόπηση

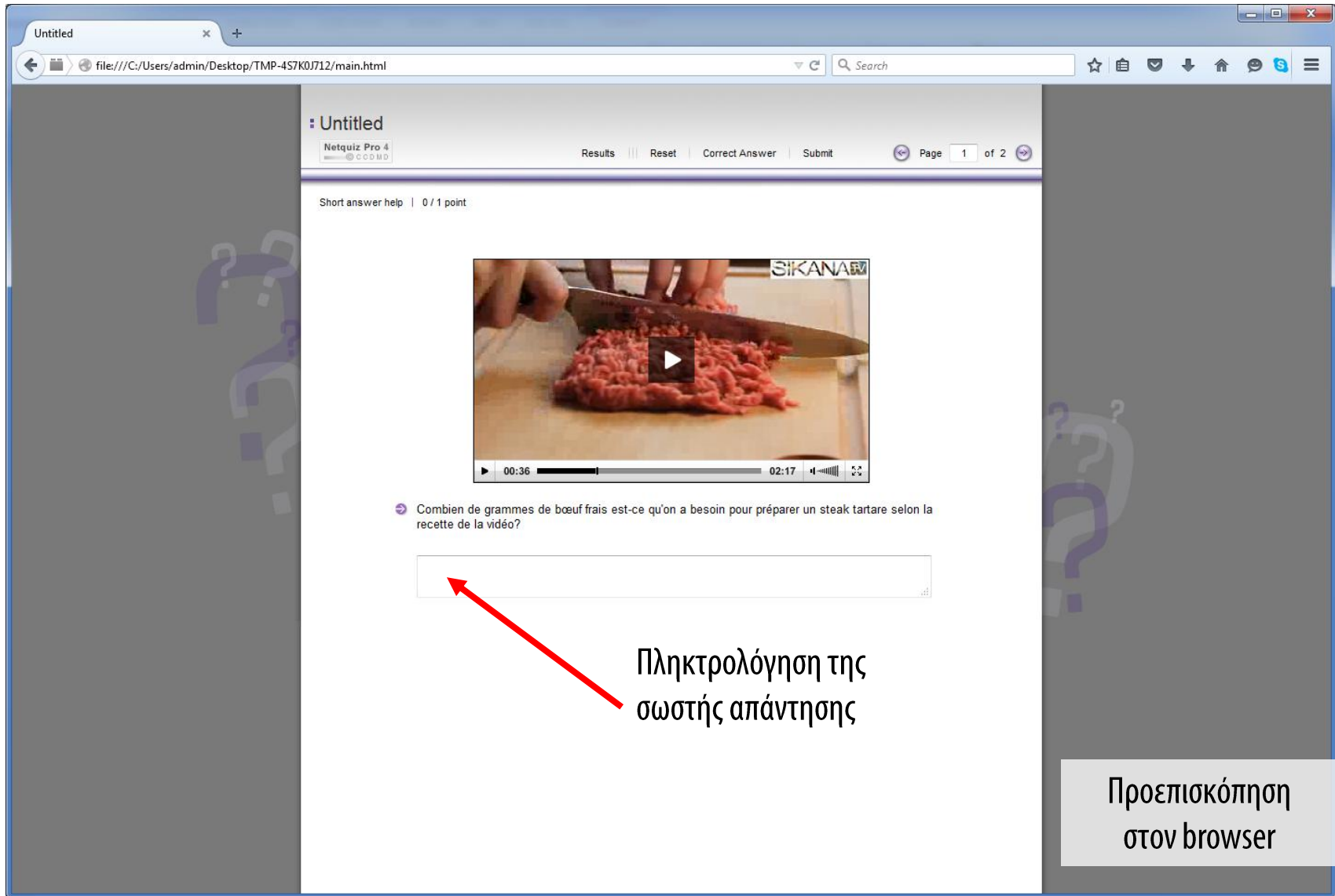

Short answer help | 0 / 1 point

Combiens de grammes de bœuf frais est-ce qu'on a besoin pour préparer un steak tartare selon la recette de la vidéo?

Πληκτρολόγηση της σωστής απάντησης

Προεπισκόπηση στον browser

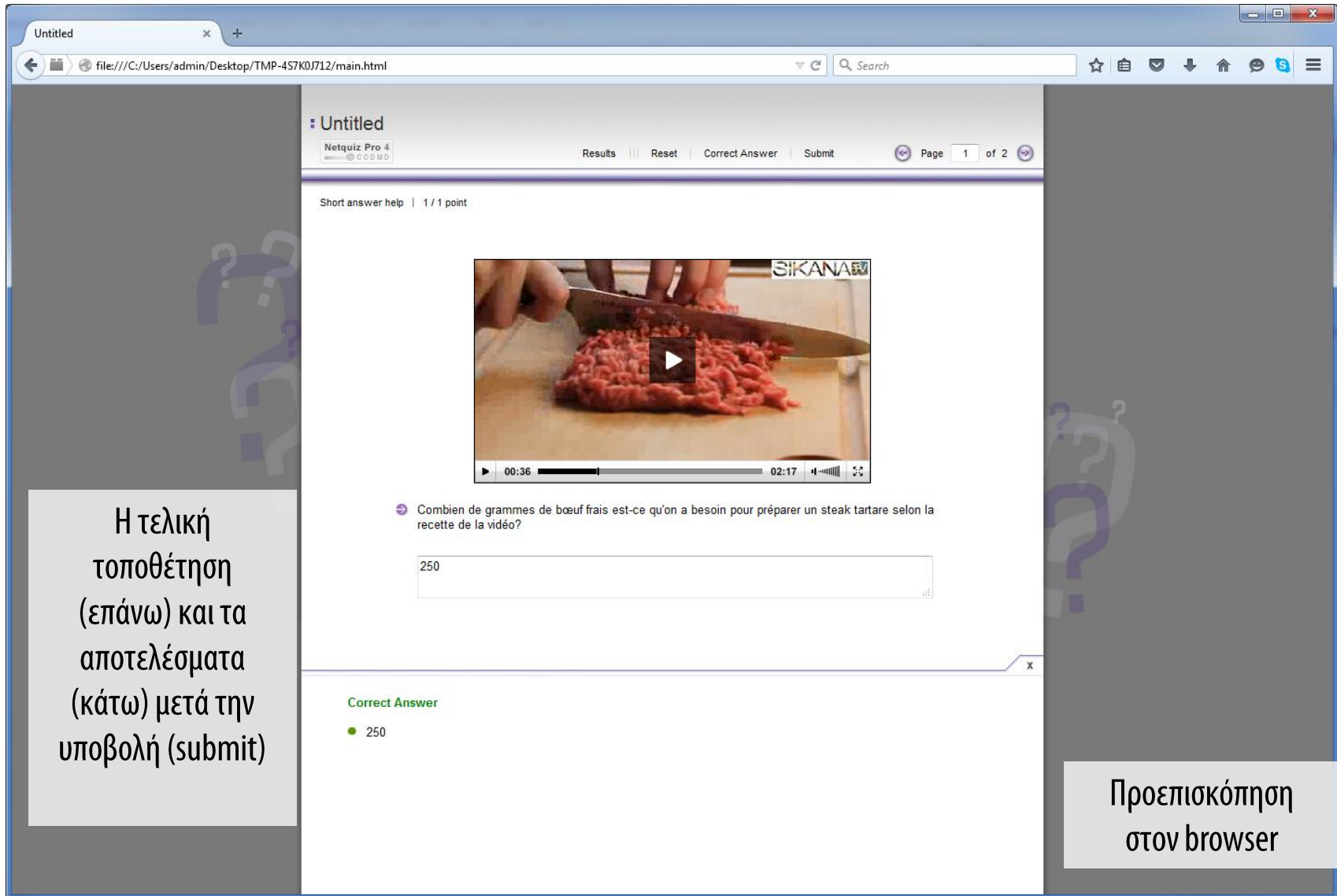

Η τελική τοποθέτηση (επάνω) και τα αποτελέσματα (κάτω) μετά την υποβολή (submit)

Προεπισκόπηση στον browser

Netquiz Pro 4

File Edit Window Help

Demo Base.npro

Questions and Sections + - [lock] [unlock]

Code	Title	Question type	Weighting	Date created	Date modified	Note
C1	*Classification question C1 * Sources d' energie	Classification	1.0	2015-07-20 22:25:33	2015-07-20 23:45:52	controle des connaissances
C2	*Dictation question C2 * Festival national de musique	Dictation	1.0	2015-07-20 23:51:04	2015-07-21 02:54:09	Actualités
C3	*Essay question C3 *	Essay	0	2015-07-21 12:23:06	2015-07-21 12:38:09	
C4	*Fill in the blanks question C4 * téléphone portable	Fill in the blanks	1.0	2015-07-21 12:47:39	2015-07-21 13:20:26	Technologie
C5	*Highlight text question C5 * Cuisinier	Highlight text	1.0	2015-07-21 13:20:34	2015-07-21 13:59:08	CAP
C6	*Identify parts of an image question C6 * Velo	Identify parts of an image	1.0	2015-07-21 14:10:29	2015-07-21 14:34:36	Vocabulary
C7	*Matching question C7 * Couleurs	Matching	1.0	2015-07-21 15:33:15	2015-07-21 15:46:56	Vocabulary
C8	*Matching board question C8 * Fruits	Matching board	1.0	2015-07-21 15:52:05	2015-07-21 16:21:06	Jeu de mémoire
C9	*Multiple choice question C9 * Consommation	Multiple choice	1.0	2015-07-21 16:24:47	2015-07-21 16:52:47	Enquête Consommation
C10	*Sequencing question C10 * Recette de gâteau	Sequencing	1.0	2015-07-21 17:13:33	2015-07-21 17:26:51	Recette
C11	*Short answer question C11 * Steak Tartare	Short answer	1.0	2015-07-21 17:28:34	2015-07-21 17:44:07	Recette

Quizzes + - [lock] [unlock] w

Η άσκηση όπως εμφανίζεται στην
βάση, μετά την αποθήκευσή της

Δημιουργία ερωτηματολογίου

Όπως προαναφέρθηκε, το λογισμικό NetQuiz Pro 4, είναι σχεδιασμένο για τη δημιουργία ολοκληρωμένων τεστ / ερωτηματολογίων.

Η διαδικασία απαιτεί να υπάρχει έτοιμη τουλάχιστον μία ερώτηση οποιουδήποτε τύπου.

Το τελικό αποτέλεσμα είναι σε μορφή web (ένα mini website) και απαιτεί μόνο έναν browser για να λειτουργήσει.

Δημιουργία ερωτηματολογίου

Βήματα:

- Δημιουργία νέου –κενού- ερωτηματολογίου
- Ρύθμιση των παραμέτρων
- Πρόσθεση ερωτήσεων
- Ρύθμιση βαθμολογικής αξίας
- Έκδοση του ερωτηματολογίου σε μορφή website έτοιμου για διανομή

Netquiz Pro 4

File Edit Window Help

Demo Base.npro

Questions and Sections + - [lock] [unlock]

Code	Title	Question type	Weighting	Date created	Date modified	Note
C1	*Classification question C1 * Sources d' energie	Classification	1.0	2015-07-20 22:25:33	2015-07-20 23:45:52	controle des connaissances
C2	*Dictation question C2 * Festival national de musique	Dictation	1.0	2015-07-20 23:51:04	2015-07-21 02:54:09	Actualités
C3	*Essay question C3 *	Essay	0	2015-07-21 12:23:06	2015-07-21 12:38:09	
C4	*Fill in the blanks question C4 * téléphone portable	Fill in the blanks	1.0	2015-07-21 12:47:39	2015-07-21 13:20:26	Technologie
C5	*Highlight text question C5 * Cuisinier	Highlight text	1.0	2015-07-21 13:20:34	2015-07-21 13:59:08	CAP
C6	*Identify parts of an image question C6 * Velo	Identify parts of an image	1.0	2015-07-21 14:10:29	2015-07-21 14:34:36	Vocabulary
C7	*Matching question C7 * Couleurs	Matching	1.0	2015-07-21 15:33:15	2015-07-21 15:46:56	Vocabulary
C8	*Matching board question C8 * Fruits	Matching board	1.0	2015-07-21 15:52:05	2015-07-21 16:21:06	Jeu de mémoire
C9	*Multiple choice question C9 * Consommation	Multiple choice	1.0	2015-07-21 16:24:47	2015-07-21 16:52:47	Enquête Consommation
C10	*Sequencing question C10 * Recette de gâteau	Sequencing	1.0	2015-07-21 17:13:33	2015-07-21 17:26:51	Recette
C11	*Short answer question C11 * Steak Tartare	Short answer	1.0	2015-07-21 17:28:34	2015-07-21 17:44:07	Recette

Ετοιμες (δοκιμασμένες) ερωτήσεις

Quizzes + - [lock] [unlock] [w]

↑
Δημιουργία νέου ερωτηματολογίου)

Netquiz Pro 4

File Edit Window Help

Demo Base.npro

Questions and

Code	Title
C1	*Classific
C2	*Dictation
C3	*Essay qu
C4	*Fill in the
C5	*Highligh
C6	*Identify p
C7	*Matching
C8	*Matching
C9	*Multiple
C10	*Sequend
C11	*Short an

Web Quiz Preparation

Home page Content Properties Display

maxresdefault.jpg No audio No video No text

Quiz folder title (28 characters maximum) Demo Quiz

Title to appear on the web quiz Demo Quiz

Welcome message Welcome!

Warning This quiz may require installation of Quicktime 6.0 or later. You can download it for free at <http://www.apple.com/quicktime/> by clicking here.

Author(s) / Institution P. Panagiotidis, School of French, Aristotle University of Thessaloniki

Date created 2015-07-21 22:13:46 Date modified 2015-07-21 22:13:46

Web Preview Cancel OK

Μήνυμα υποδοχής Όνομα φακέλου Όνομα webquiz Στοιχεία δημιουργού

Netquiz Pro 4

File Edit Window Help

Demo Base.npro

Questions and

Code	Title
C1	*Classific
C2	*Dictation
C3	*Essay qu
C4	*Fill in the
C5	*Highligh
C6	*Identify p
C7	*Matching
C8	*Matching
C9	*Multiple
C10	*Sequend
C11	*Short an

Web Quiz Preparation

Home page Content Properties Display

Order	Code	Title	Question type	Points	Parameters	Delete

Χώρος ερωτήσεων (προς το παρόν κενός)

Web Preview Cancel OK

Netquiz Pro 4

File Edit Window Help

Demo Base.npro

Questions and

Code	Title
C1	*Classific
C2	*Dictation
C3	*Essay qu
C4	*Fill in the
C5	*Highligh
C6	*Identify p
C7	*Matching
C8	*Matching
C9	*Multiple
C10	*Sequenc
C11	*Short an

Web Quiz Preparation

Home page Content Properties Display

Question order and subset selection

Random order Include all questions

question subset selected from set of 0

Response timer

On (calculates user response time)

Global web parameters (Note: These parameters will override those set within individual questions)

To start the media, apply the following option to the entire quiz

User controls media Automatically start AUDIO in the question Automatically start VIDEO in the question

To allow users to view all the question answers at will in the quiz, select the following option.

Display the Correct Answer button

Web Preview Cancel OK

Τυχαία σειρά ερωτήσεων

Χρονόμετρο

Δυνατότητα ορισμού ομάδων ερωτήσεων

Γενική ρύθμιση αναπαραγωγής πολυμεσικών αρχείων

Γενική ρύθμιση κουμπιού εμφάνισης της σωστής απάντησης

Netquiz Pro 4

File Edit Window Help

Demo Base.npr

Questions and

Code	Title
C1	*Classific
C2	*Dictation
C3	*Essay qu
C4	*Fill in the
C5	*Highligh
C6	*Identify p
C7	*Matching
C8	*Matching
C9	*Multiple
C10	*Sequenc
C11	*Short an

Demo Quiz - 0 question - 0 point

Web Quiz Preparation

Home page Content Properties **Display**

Appearance

- Ayudente
- Bleu
- Bonhomme
- Cine!?ma-Bobine
- Classique
- Gris
- Kaki
- Monde
- NetquizPRO

Number delimiter

- Comma
- Period

← Προσαρμογή της εμφάνισης

← Δυνατότητα αλλαγής όλων των μηνυμάτων / κουμπιών

Results

Reset

Correct Answer

Submit

Web Preview

Cancel OK

Επικύρωση ρυθμίσεων και δημιουργία του ερωτηματολογίου

Netquiz Pro 4

File Edit Window Help

Demo Base.npro

Questions and Sections + - [lock] [unlock]

Code	Title	Question type	Weighting	Date created	Date modified	Note
C1	*Classification question C1 * Sources d' energie	Classification	1.0	2015-07-20 22:25:33	2015-07-20 23:45:52	controle des connaissances
C2	*Dictation question C2 * Festival national de musique	Dictation	1.0	2015-07-20 23:51:04	2015-07-21 02:54:09	Actualités
C3	*Essay question C3 *	Essay	0	2015-07-21 12:23:06	2015-07-21 12:38:09	
C4	*Fill in the blanks question C4 * téléphone portable	Fill in the blanks	1.0	2015-07-21 12:47:39	2015-07-21 13:20:26	Technologie
C5	*Highlight text question C5 * Cuisinier	Highlight text	1.0	2015-07-21 13:20:34	2015-07-21 13:59:08	CAP
C6	*Identify parts of an image question C6 * Velo	Identify parts of an image	1.0	2015-07-21 14:10:29	2015-07-21 14:34:36	Vocabulary
C7	*Matching question C7 * Couleurs	Matching	1.0	2015-07-21 15:33:15	2015-07-21 15:46:56	Vocabulary
C8	*Matching board question C8 * Fruits	Matching board	1.0	2015-07-21 15:52:05	2015-07-21 16:21:06	Jeu de mémoire
C9	*Multiple choice question C9 * Consommation	Multiple choice	1.0	2015-07-21 16:24:47	2015-07-21 16:52:47	Enquête Consommation
C10	*Sequencing question C10 * Recette de gâteau	Sequencing	1.0	2015-07-21 17:13:33	2015-07-21 17:26:51	Recette
C11	*Short answer question C11 * Steak Tartare	Short answer	1.0	2015-07-21 17:28:34	2015-07-21 17:44:07	Recette

Ετοιμες (δοκιμασμένες) ερωτήσεις

Quizzes + - [lock] [unlock] [wp]

Demo Quiz
0 element - 0 point

← Το ερωτηματολόγιο έχει δημιουργηθεί.
Ρίχνουμε μέσα τις ερωτήσεις που θέλουμε να συμπεριληφθούν με drag & drop.

Code	Title	Question type	Weighting	Date created	Date modified	Note
C1	*Classification question C1 * Sources d' energie	Classification	1.0	2015-07-20 22:25:33	2015-07-20 23:45:52	controle des connaissances
C2	*Dictation question C2 * Festival national de musique	Dictation	1.0	2015-07-20 23:51:04	2015-07-21 02:54:09	Actualités
C3	*Essay question C3 *	Essay	0	2015-07-21 12:23:06	2015-07-21 12:38:09	
C4	*Fill in the blanks question C4 * téléphone portable	Fill in the blanks	1.0	2015-07-21 12:47:39	2015-07-21 13:20:26	Technologie
C5	*Highlight text question C5 * Cuisinier	Highlight text	1.0	2015-07-21 13:20:34	2015-07-21 13:59:08	CAP
C6	*Identify parts of an image question C6 * Velo	Identify parts of an image	1.0	2015-07-21 14:10:29	2015-07-21 14:34:36	Vocabulary
C7	*Matching question C7 * Couleurs	Matching	1.0	2015-07-21 15:33:15	2015-07-21 15:46:56	Vocabulary
C8	*Matching board question C8 * Fruits	Matching board	1.0	2015-07-21 15:52:05	2015-07-21 16:21:06	Jeu de mémoire
C9	*Multiple choice question C9 * Consommation	Multiple choice	1.0	2015-07-21 16:24:47	2015-07-21 16:52:47	Enquête Consommation
C10	*Sequencing question C10 * Recette de gâteau	Sequencing	1.0	2015-07-21 17:13:33	2015-07-21 17:26:51	Recette
C11	*Short answer question C11 * Steak Tartare	Short answer	1.0	2015-07-21 17:28:34	2015-07-21 17:44:07	Recette

Below the table, there is a large empty area with the text: **Έτοιμες (δοκιμασμένες) ερωτήσεις**. At the bottom, there is a 'Quizzes' section with a 'Demo Quiz' icon and the text: **Το ερωτηματολόγιο έχει δημιουργηθεί και είναι κενό. Ρίχνουμε μέσα τις ερωτήσεις που θέλουμε να συμπεριληφθούν με drag & drop.** A red dashed arrow points from the 'Demo Quiz' icon to the table of questions.

Netquiz Pro 4

File Edit Window Help

Demo Base.npro

Questions and Sections + - [Icons]

Code	Title	Question type	Weighting	Date created	Date modified	Note
C1	*Classification question C1 * Sources d' energie	Classification	1.0	2015-07-20 22:25:33	2015-07-20 23:45:52	controle des connaissances
C2	*Dictation question C2 * Festival national de musique	Dictation	1.0	2015-07-20 23:51:04	2015-07-21 02:54:09	Actualités
C3	*Essay question C3 *	Essay	0	2015-07-21 12:23:06	2015-07-21 12:38:09	
C4	*Fill in the blanks question C4 * téléphone portable	Fill in the blanks	1.0	2015-07-21 12:47:39	2015-07-21 13:20:26	Technologie
C5	*Highlight text question C5 * Cuisinier	Highlight text	1.0	2015-07-21 13:20:34	2015-07-21 13:59:08	CAP
C6	*Identify parts of an image question C6 * Velo	Identify parts of an image	1.0	2015-07-21 14:10:29	2015-07-21 14:34:36	Vocabulary
C7	*Matching question C7 * Couleurs	Matching	1.0	2015-07-21 15:33:15	2015-07-21 15:46:56	Vocabulary
C8	*Matching board question C8 * Fruits	Matching board	1.0	2015-07-21 15:52:05	2015-07-21 16:21:06	Jeu de mémoire
C9	*Multiple choice question C9 * Consommation	Multiple choice	1.0	2015-07-21 16:24:47	2015-07-21 16:52:47	Enquête Consommation
C10	*Sequencing question C10 * Recette de gâteau	Sequencing	1.0	2015-07-21 17:13:33	2015-07-21 17:26:51	Recette
C11	*Short answer question C11 * Steak Tartare	Short answer	1.0	2015-07-21 17:28:34	2015-07-21 17:44:07	Recette

Ετοιμες (δοκιμασμένες) ερωτήσεις

Quizzes + - [Icons]

 Demo Quiz
11 elements - 10 points

← Το ερωτηματολόγιο περιέχει τώρα 11 ερωτήσεις συνολικής βαθμολογικής αξίας 10 πόντων. Με διπλό click επάνω του ανοίγουν οι ρυθμίσεις.

Netquiz Pro 4

File Edit Window Help

Demo Base.npro

Questions and

Demo Quiz - 11 questions - 10 points

Web Quiz Preparation

Order	Code	Title	Question type	Points	Parameters	Delete
1	C1	*Classification question C1 * Sources d' ene	Classification	1.0		
2	C2	*Dictation question C2 * Festival national de	Dictation	1.0		
3	C3	*Essay question C3 *	Essay	0		
4	C4	*Fill in the blanks question C4 * téléphone p	Fill in the blanks	1.0		
5	C5	*Highlight text question C5 * Cuisinier	Highlight text	1.0		
6	C6	*Identify parts of an image question C6 * Vel	Identify parts of an image	1.0		
7	C7	*Matching question C7 * Couleurs	Matching	1.0		
8	C8	*Matching board question C8 * Fruits	Matching board	1.0		
9	C9	*Multiple choice question C9 * Consommati	Multiple choice	1.0		
10	C10	*Sequencing question C10 * Recette de gât	Sequencing	1.0		
11	C11	*Short answer question C11 * Steak Tartare	Short answer	1.0		

es connaissance

gie

y

y

émoire

Consommation

Quizzes + -

Demo Quiz
11 elements - 10 po

Web Preview

Cancel OK

Αν χρειάζεται, αλλάζουμε τη βαθμολογική αξία των ερωτήσεων (με διπλό click)

Το ερωτηματολόγιο είναι έτοιμο για προεπισκόπηση. Αποθηκεύουμε τη βάση (save)

Netquiz Pro 4

File Edit Window Help

Demo Base.npro

Questions and Sections + - [] []

Code	Title	Question type	Weighting	Date created	Date modified	Note
C1	*Classification question C1 * Sources d' energie	Classification	1.0	2015-07-20 22:25:33	2015-07-20 23:45:52	controle des connaissances
C2	*Dictation question C2 * Festival national de musique	Dictation	1.0	2015-07-20 23:51:04	2015-07-21 02:54:09	Actualités
C3	*Essay question C3 *	Essay	0	2015-07-21 12:23:06	2015-07-21 12:38:09	
C4	*Fill in the blanks question C4 * téléphone portable	Fill in the blanks	1.0	2015-07-21 12:47:39	2015-07-21 13:20:26	Technologie
C5	*Highlight text question C5 * Cuisinier	Highlight text	1.0	2015-07-21 13:20:34	2015-07-21 13:59:08	CAP
C6	*Identify parts of an image question C6 * Velo	Identify parts of an image	1.0	2015-07-21 14:10:29	2015-07-21 14:34:36	Vocabulary
C7	*Matching question C7 * Couleurs	Matching	1.0	2015-07-21 15:33:15	2015-07-21 15:46:56	Vocabulary
C8	*Matching board question C8 * Fruits	Matching board	1.0	2015-07-21 15:52:05	2015-07-21 16:21:06	Jeu de mémoire
C9	*Multiple choice question C9 * Consommation	Multiple choice	1.0	2015-07-21 16:24:47	2015-07-21 16:52:47	Enquête Consommation
C10	*Sequencing question C10 * Recette de gâteau	Sequencing	1.0	2015-07-21 17:13:33	2015-07-21 17:26:51	Recette
C11	*Short answer question C11 * Steak Tartare	Short answer	1.0	2015-07-21 17:28:34	2015-07-21 17:44:07	Recette

Quizzes + - [] [] [w]

Demo Quiz
11 elements - 10 points

Τελικό βήμα: με επιλεγμένο το ερωτηματολόγιο πατάμε το κουμπί "w"

Code	Title	Question type	Weighting	Date created	Date modified	Note
C1	*Classification question C1 * Sources d' energie	Classification	1.0	2015-07-20 22:25:33	2015-07-20 23:45:52	controle des connaissances
C2	*Dictation question C2 * Festival national de musique	Dictation	1.0	2015-07-20 23:51:04	2015-07-21 02:54:09	Actualités
C3	*Essay question C3 *	Essay	0	2015-07-21 12:23:06	2015-07-21 12:38:09	
C4	*Fill in the blanks question C4 * téléphone portable	Fill in the blanks	1.0	2015-07-21 12:47:39	2015-07-21 13:20:26	Technologie
C5	*Highlight text question C5 * Cuisinier					CAP
C6	*Identify parts of an image question C6 * Velo					Vocabulary
C7	*Matching question C7 * Couleurs					Vocabulary
C8	*Matching board question C8 * Fruits					Jeu de mémoire
C9	*Multiple choice question C9 * Consommation					Enquête Consommation
C10	*Sequencing question C10 * Recette de gâteau					Recette
C11	*Short answer question C11 * Steak Tartare					Recette

File name: Demo-Quiz-Web
Save as type: All files (*.*)

Hide Folders Save Cancel

Το ντοσιέ με το ερωτηματολόγιο θα έχει αυτό το όνομα και λειτουργεί αυτόνομα.
Δεν διανέμουμε ολόκληρη τη βάση, αλλά μόνο αυτό το ντοσιέ

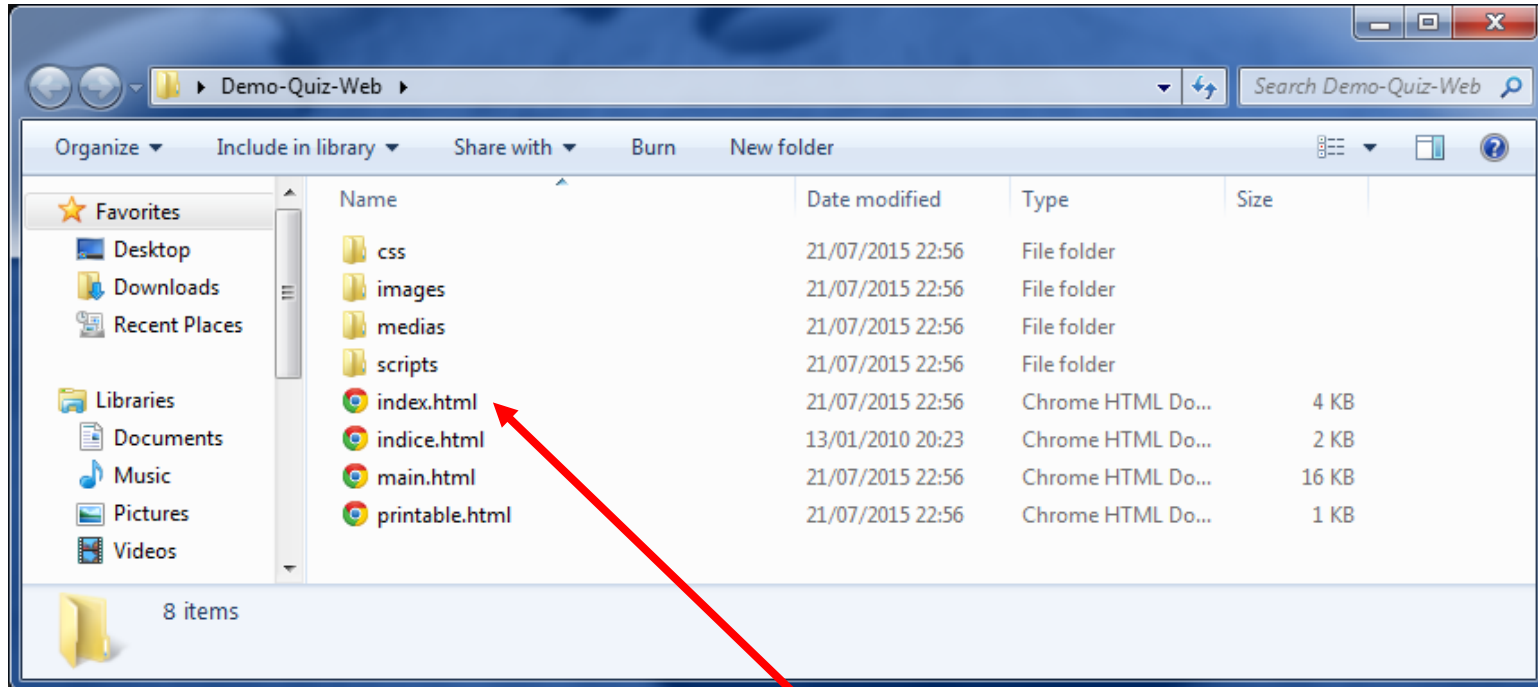

Τα περιεχόμενα του ντοσιέ “Demo-Quiz-Web”.
Εκκίνηση του ερωτηματολογίου από το αρχείο index.html

Demo Quiz

Welcome!

This quiz may require installation of Quicktime 6.0 or later. You can download it for free at by clicking here.

P. Panagiotidis, School of French, Aristotle University of Thessaloniki

Netquiz Pro 4

Start

Στοιχεία

Σελίδα υποδοχής

Demo Quiz

Netquiz Pro 4

Results | Reset | Correct Answer | Submit

Page 2 of 12

Classification help | 0 / 1 point | Aide | Les différents types d'énergies

➔ Classez les sources d'énergie suivantes en deux catégories: renouvelables et non renouvelables.

Renouvelables

Non-renouvelables

Μετρητής
ερωτήσεων

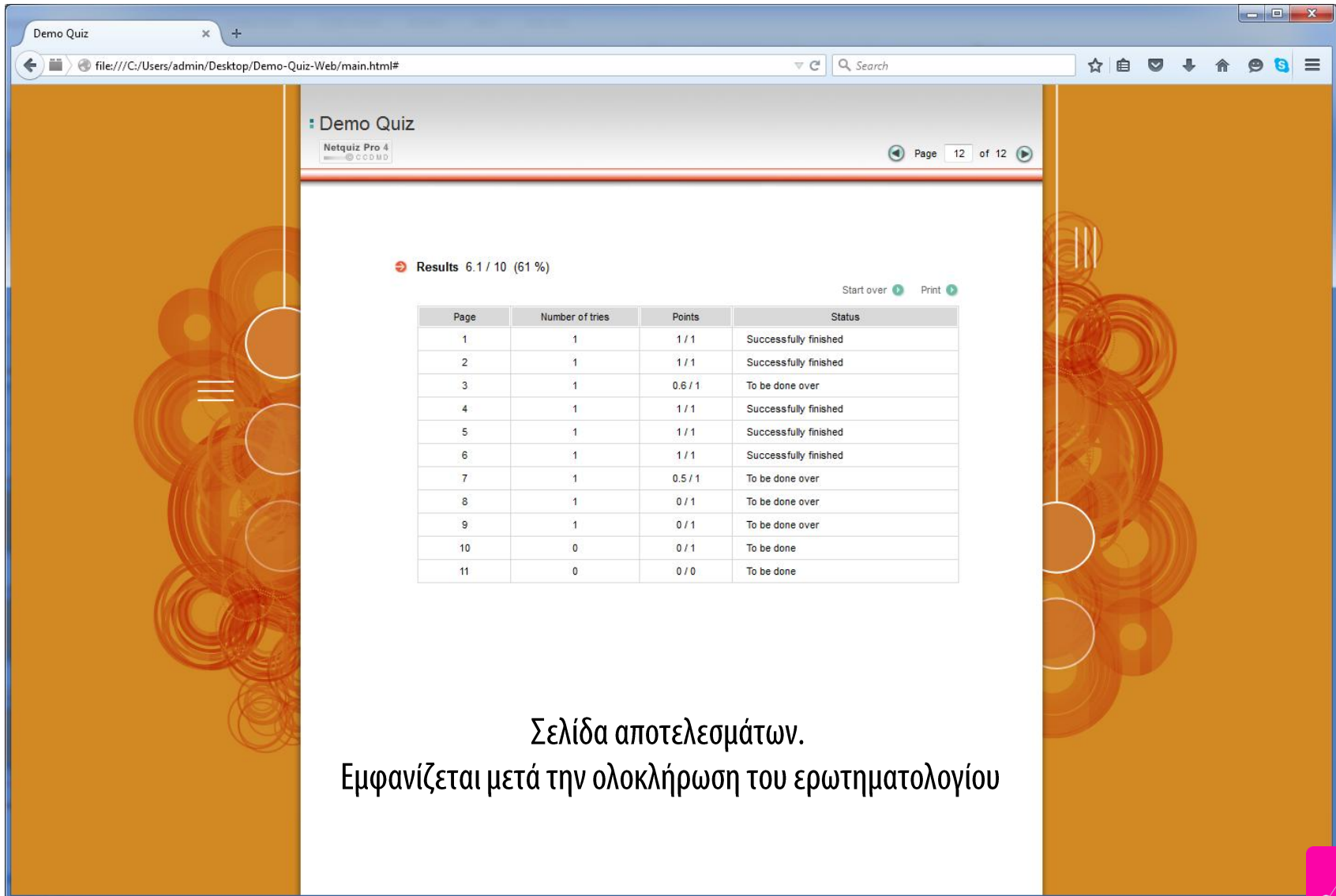

Results 6.1 / 10 (61%)

Start over Print

Page	Number of tries	Points	Status
1	1	1 / 1	Successfully finished
2	1	1 / 1	Successfully finished
3	1	0.6 / 1	To be done over
4	1	1 / 1	Successfully finished
5	1	1 / 1	Successfully finished
6	1	1 / 1	Successfully finished
7	1	0.5 / 1	To be done over
8	1	0 / 1	To be done over
9	1	0 / 1	To be done over
10	0	0 / 1	To be done
11	0	0 / 0	To be done

Σελίδα αποτελεσμάτων.
Εμφανίζεται μετά την ολοκλήρωση του ερωτηματολογίου

online
quiz
tools

Online tools

Online εργαλεία δημιουργίας quizzes

Στις επόμενες σελίδες παρουσιάζονται οι σελίδες υποδοχής ορισμένων από τις πιο γνωστές υπηρεσίες δημιουργίας online quizzes.

Στις περισσότερες από αυτές, οι βασικές δυνατότητες δημιουργίας quizzes προσφέρονται δωρεάν, ενώ οι πλήρεις τους υπηρεσίες προσφέρονται με χρέωση ή συνδρομή. Κάποιες από αυτές προσφέρουν επίσης τη δυνατότητα δημιουργίας ερευνών (surveys) και ψηφοφοριών (polls).

QuestBase | Create Online ...

www.questbase.com

Cookies help us deliver our services. By using our services, you agree to our use of cookies. [I understand](#) [Privacy policy](#)

questbase [product](#) [community](#) [help & support](#)

What is this?

Too many questions?

QuestBase gives you the freedom to ask. Whether you need to create quizzes, make tests, build exams or deliver assessments, QuestBase helps you save time. Over 49,065,481 questions (and counting) published and printed with QuestBase!

[Learn More](#) [Sign Up Free](#)

Sign In

e-mail [free sign up](#)

password [forgot?](#)

keep me signed in [Sign In](#)

Find Assessment

pin or keywords [what's this?](#)

[Search](#)

Now compatible with

questbase SOLUTIONS

[quiz software](#) [test maker](#) [exam maker](#) [assessment tool](#) [employee training](#)

quiz software

“ QuestBase is the on-line quiz creator that allows teachers and trainers to create tests and assessments. Easily build quizzes and exams for

Quest base: <http://questbase.com>

ProProfs: Knowledge Mana... x +

www.proprofs.com

ProProfs
Build & Test Knowledge

Products ▾ Pricing ▾ Solutions ▾ Blog About Us ▾ Contact Us ▾ Login Sign Up Free

1,214,000+ businesses, educators and students trust our tools for building & testing knowledge!

Get started by selecting a product

Quizzes Training Polls Survey

Flashcards Store Knowledge Base Games

SONY DELL CISCO DHL Harvard Yale

ProProfs: <http://www.proprofs.com/>

Quiz Revolution - Most Po... x +

www.quizrevolution.com

QUIZREVOLUTION
Addictive Engagement

HOME ABOUT CLIENTS POPULAR FAQs PRICING LOGIN CONTACT

WELCOME TO QUIZREVOLUTION
Make Awesome Free Surveys And Quizzes For Your Website To Keep Visitors Engaged

EDUCATE · TRAIN · CHALLENGE
COLLECT BIG DATA

CREATE A SURVEY CREATE A QUIZ

© 2010-2015 QuizRevolution.com. All rights reserved

QuizRevolution: <http://www.quizrevolution.com/>

Quizzes | Free Online Quiz Mak... x +

https://www.examtime.com/quiz-maker/

examtime Features Blog Log In Get Started Now

Preparing for Exams with Quizzes

Engage, understand and enhance your learning experience.

Watch our video or sign up now

Prepare for Exam Success

Practice makes perfect! That is why our quiz tool is ideal for studying.

Test your Understanding

Sit your exams confident that you fully understand what you've studied.

Challenge your Friends

Test yourself and your friends by challenging them to take your Quiz.

Learn from Anywhere

PC, laptop, tablet or mobile, you can access your Quiz wherever you want.

Question 1 of 9

Geography Quiz

Using Quizzes to Learn

It may seem counter-intuitive to some but **Quizzes are an ideal study tool**. Some people might think it

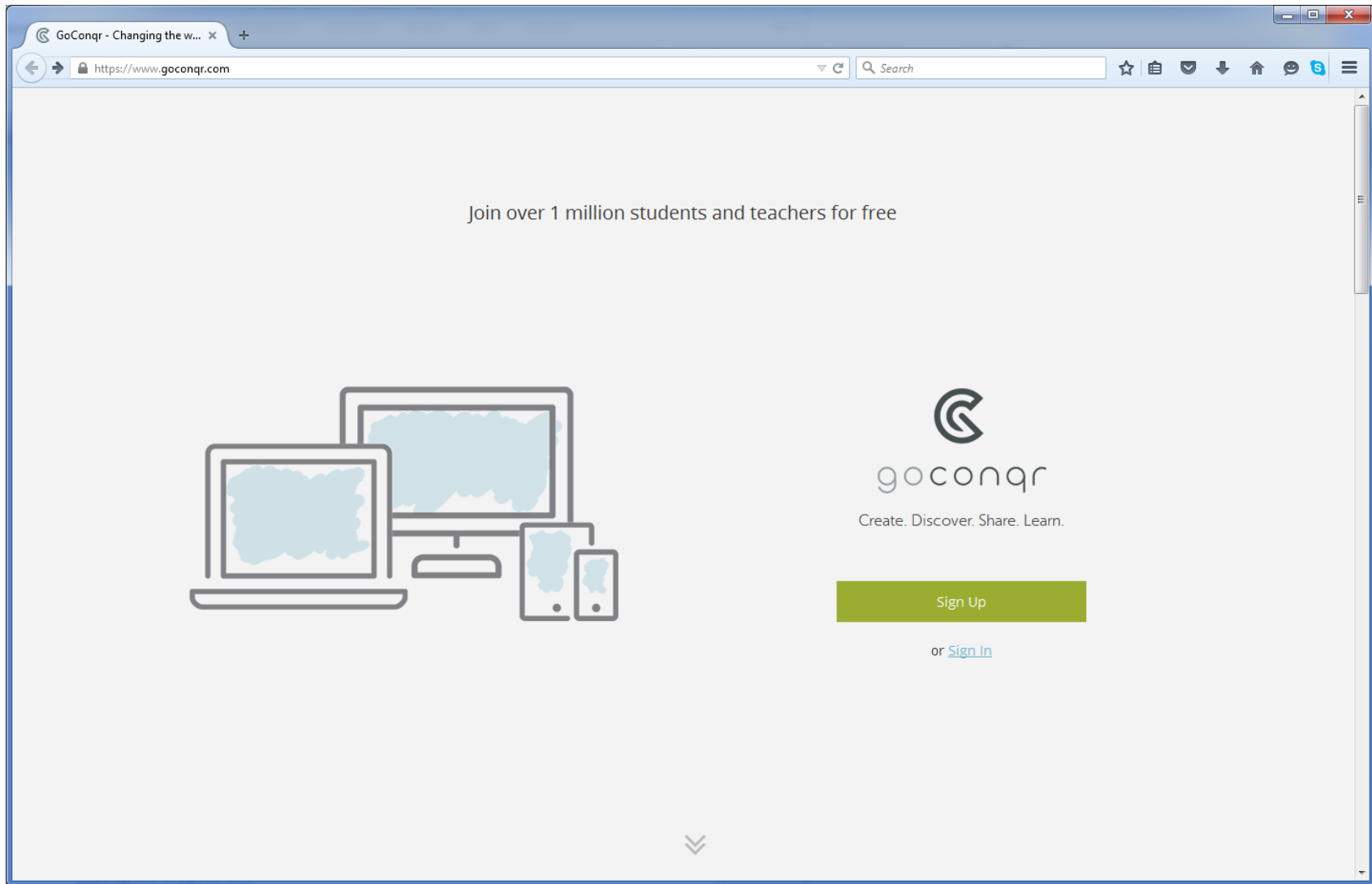

GoConqr: <https://www.goconqr.com/>

Online Quiz Creator Softwa... x

https://www.onlinequizcreator.com

QuizWORKS
Online Quiz Creator

Home Products Features Pricing Help Contact

Become a quizmaster today! Register | Login

Playing and creating quizzes has never been more **easy & fun!**

Playing and creating quizzes

Always wanted to make a quiz, but couldn't find an easy quiz creator to help you out? With our online quiz creator it's easy to make a quiz in less than five minutes. Just follow these simple steps to create online quizzes with our quiz maker.

Ready to create your own quiz? →

Create your free quiz

It's time to create your own in a few simple steps. You'll have people playing in no time!

Title for your quiz

Takeoff!

Want to register first instead? [Register](#)

Need a custom quiz?
Take a look at the [possibilities](#) or send us an [e-mail](#).

QuizWorks: <https://www.onlinequizcreator.com/>

Online Testing Free Quiz M... x

www.classmarker.com

ClassMarker ✓

Username Password Login

Register Free Forgot Details?

Home Take a Tour Pricing FAQ Contact Us

The Best Online Testing for Business & Education

ClassMarker's secure, professional web-based testing service is an easy-to-use, customizable online test maker for business, training & educational assessment with tests & quizzes graded instantly saving you hours of paperwork!

[Register Free](#)

The Quiz Maker for Professionals

Create Custom Tests & Exams Online

- Secure & private
- Easy to define test settings
- No software installations required
- Custom certificates & exam branding
- Give exams with public & private options
- Results automatically graded & instantly viewable
- PCs, Macs, iPad, iPhone, Android, Chromebook & more

[Quiz Maker Features >](#)

www.classmarker.com

ClassMarker: <http://www.classmarker.com/>

Online Test Maker - QuizEgg

https://quizegg.com

QuizEgg

Home Features Pricing Sign Up

Create online tests quickly and easily

- Save time with automatically graded quizzes
- Create challenging tests with 8 different types of questions
- Analyze the results with detailed reports

Sign Up Features

Username

Password

Login

[Need help logging in?](#)

Key Features

- Completely web based
- 8 question types
- Numerous quiz properties
 - Set a timer
 - Allow the quiz to be retaken
 - Randomize question order
- Upload images and files
- Customizable look and feel
- Powerful reports
- and that's just the beginning!

[View more features](#)

Who is using QuizEgg?

Businesses, Governments and Non-Profits

QuizEgg makes it easy to train and test new employees and interns. Save time and money by conducting quizzes online, without the hassle of manual grading, or scoring. Instantly see who gets it, and who doesn't.

K-12, Colleges and Universities

Long gone are the days of manually grading dozens of quizzes. QuizEgg allows educators to quickly create tests for their students. The powerful reports show exactly which students are struggling, and which are excelling.

Why use QuizEgg for your online tests and quizzes?

QuizEgg is easy

There is no complicated software to download or install. QuizEgg runs in your web browser and you can use it from any computer.

QuizEgg is fast

Adjusting quiz settings and adding questions goes so quickly you'll wonder how you ever got along without it.

QuizEgg: <https://quizegg.com/>

QuizBean

Features Pricing Contact Us Blog Login Sign Up

A Quiz Creator to Quickly Assess Your Students

Quizbean

http://www.quizbean.com/#/create

Google

Edit Quiz Options

- + 1 "All life is an experiment. The more experime...
- + 2 "For every minute you remain angry, you give ...
- + 3 "The price of anything is the amount of life ...
- + 4 "Our chief want is someone who will inspire u...
- + 5 "Do not trouble yourself much to get new thin...
- + 6 "How vain it is to sit down t write when you...

Question #1

"All life is an experiment. The more experiments you make the better. "

Take the "Emerson or Thoreau" Quiz

Sign up for a **free** account and give it a whirl →

Enrichment ✎
Ever since Socrates, asking questions has been the best way to convey information. Complement your

Assessment 📋
We all learn better when we have a solid sense of our own progress. Get a handle on how well your students are

Engagement 👤
Quizzes are fun! Give your users a chance to play with their knowledge, or challenge them to tackle tricky puzzles

QuizBean: <https://www.quizbean.com/home>

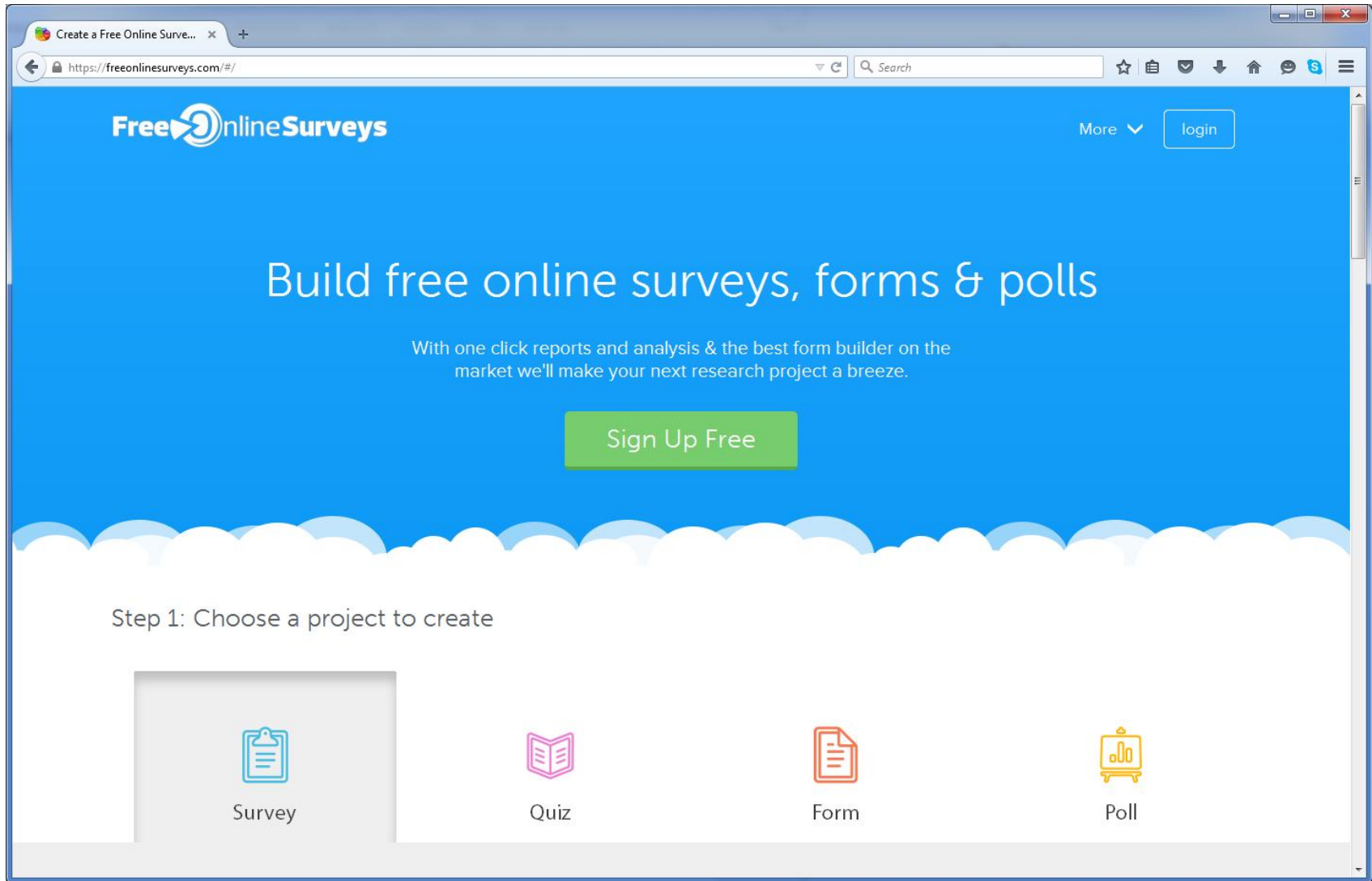

Free Online Surveys: <https://freeonlinesurveys.com/#/>

Usina Quiz - Créer des exer... x

usinaquiz.free.fr

Créer des exercices pédagogiques avec : **Usina Quiz**

Menu rapide :
CHOISISSEZ

Ce site est dédié aux enseignants qui veulent fabriquer des activités (exercices / jeux / sources Flash ...) pédagogiques sur le web. Vous pouvez tester toutes les activités avant de pouvoir les télécharger et les adapter.

Nous avons créé notre agence à Brest

- Un mode d'emploi
- Logiciel de création d'exercices et de tests **NOUVEAU**
- Des générateurs de qcm en ligne (8)
- Des quiz à reprogrammer (59)
- Des jeux à reprogrammer (51)
- Jeu des expressions à relier
- Créer une page Internet
- Phrases découpées
- Texte découpé
- Associez le texte aux images
- ECT (Exercices de Compréhension de Texte)
- Le générateur de pendu
- Le jeu de l'oie
- Mots à relier
- Un forum

Pour les plus curieux, vous pouvez visiter la page "Qui sommes-nous" .

Abonnez-vous à la liste de diffusion d'Usina Quiz pour recevoir les nouveautés du site chaque mois.

Usina Quiz: <http://usinaquiz.free.fr/>

Qedoc

www.qedoc.org/index.php?title=Main_Page

page discussion view source history

Main Page

Welcome to **Qedoc**

spelling writing systems time spanish history multiplication management science hebrew shipping
ancient languages english excel culture literature arithmetic business christianity general knowledge
vocabulary literacy grammar astronomy information technology nursing law mathematics
biology physics music turkish languages philippines aviation transport religion division english
as a second language geography puerto rico medicine united states listening animals russian
crafts and trades india cardiology verbs sport chemistry bible latin chinese psychology politics

navigation

- Main Page
- Recent submissions
- Resource catalogue
- Help and FAQ

elearning resources

- English
- Mathematics
- Geography
- History
- Languages
- Science
- Medicine
- Computing
- Business

software

- Downloads
- Documentation
- Media resources

community

- News
- Forums
- Projects
- What is Qedoc?
- What can you do?
- sitesupport
- Contact

maintenance

- Recent changes
- Reports & statistics

search

Find quiz

Enter part of title, author name or keyword(s).

Create and share

1. Join the hundreds of [educators and learners](#) who create [content](#) for [Qedoc](#).
2. [Download](#) and install your complimentary copy of our outstanding high-performance training software.
3. 100 question types - from easy-to-design multiple choice for learners in a hurry, through to educationally sophisticated activities for the discerning e-teacher.
4. No fees, no time limits. It's enough for us that you share your work with us if we share our software with you.
5. [Find out more about creating and sharing.](#)

Play and learn

1. [Find a module](#) for your subject and level from the 1000's available.
2. Click the play button and learn online.
3. Bring your class or friends and create a ladder for competitive learning.
4. No fee, no registration, no time limits. Just a cool interface for learning.
5. [Download](#) and play offline if you prefer.
6. [Find out more about playing and learning.](#)

Recent submissions / updates

- *Mon, Feb 18:* ESL Verb Morphology
- *Wed, Feb 06:* Odd and even numbers
- *Wed, Feb 06:* The Baboon's Umbrella
- *Wed, Feb 06:* Hmong Numbers

Featured learning resource

English Grammar: prepositions.
PLJUB 032a.jpg English Grammar: prepositions is one of a series of ESL modules by [Valentin Kataev](#). It is an excellent example of the use of public domain materials drawn from the Gutenberg Project. He has taken a

START DOWNLOAD

3 steps to Fast Maps & Directions

1. Click

Qedoc: http://www.qedoc.org/index.php?title=Main_Page

Σημείωμα Αναφοράς

Copyright Αριστοτέλειο Πανεπιστήμιο Θεσσαλονίκης, Παναγιώτης Παναγιωτίδης. «ΤΠΕ στη Διδακτική των γλωσσών - Διαδραστικές εφαρμογές στη γλωσσική εκπαίδευση».

Έκδοση: 1.0. Θεσσαλονίκη 2015.

Διαθέσιμο από τη δικτυακή διεύθυνση:
<http://eclass.auth.gr/courses/OCRS413/>

Σημείωμα Αδειοδότησης

Το παρόν υλικό διατίθεται με τους όρους της άδειας χρήσης Creative Commons Αναφορά - Παρόμοια Διανομή [1] ή μεταγενέστερη, Διεθνής Έκδοση. Εξαιρούνται τα αυτοτελή έργα τρίτων π.χ. φωτογραφίες, διαγράμματα κ.λ.π., τα οποία εμπεριέχονται σε αυτό και τα οποία αναφέρονται μαζί με τους όρους χρήσης τους στο «Σημείωμα Χρήσης Έργων Τρίτων».

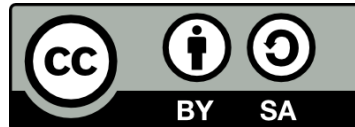

Ο δικαιούχος μπορεί να παρέχει στον αδειοδόχο ξεχωριστή άδεια να χρησιμοποιεί το έργο για εμπορική χρήση, εφόσον αυτό του ζητηθεί.

[1] <http://creativecommons.org/licenses/by-sa/4.0/>

Τέλος ενότητας

Επεξεργασία: Πηνελόπη Κρυστάλλη

Θεσσαλονίκη, Σεπτέμβριος 2015

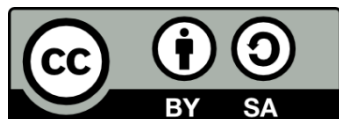

Ευρωπαϊκή Ένωση
Ευρωπαϊκό Κοινωνικό Ταμείο

ΥΠΟΥΡΓΕΙΟ ΠΑΙΔΕΙΑΣ ΚΑΙ ΘΡΗΣΚΕΥΜΑΤΩΝ
ΕΙΔΙΚΗ ΥΠΗΡΕΣΙΑ ΔΙΑΧΕΙΡΙΣΗΣ

Με τη συγχρηματοδότηση της Ελλάδας και της Ευρωπαϊκής Ένωσης

ΕΥΡΩΠΑΪΚΟ ΚΟΙΝΩΝΙΚΟ ΤΑΜΕΙΟ

ΑΡΙΣΤΟΤΕΛΕΙΟ
ΠΑΝΕΠΙΣΤΗΜΙΟ
ΘΕΣΣΑΛΟΝΙΚΗΣ

Σημειώματα

Διατήρηση Σημειωμάτων

Οποιαδήποτε αναπαραγωγή ή διασκευή του υλικού θα πρέπει να συμπεριλαμβάνει:

- το Σημείωμα Αναφοράς
- το Σημείωμα Αδειοδότησης
- τη δήλωση Διατήρησης Σημειωμάτων
- το Σημείωμα Χρήσης Έργων Τρίτων (εφόσον υπάρχει)

μαζί με τους συνοδευόμενους υπερσυνδέσμους.

